



INDICE

Manual de Consistencia

Introducción

Esquema General de Procesamiento de datos

1. Codificación.
2. Captura de Datos.
3. Consistencia de Datos.
 - a. Chequeo de Cobertura de Viviendas.
 - b. Chequeo de Integridad de Hogares.
 - c. Validación de Rangos.
 - d. Relaciones entre Variables.
 - Control de Flujos.
 - Cuadre de Totales.
 - Relación Lineal.
 - Relación Estructural.
4. Integración de Archivos.
5. Reestructuración de los Datos.
6. Generación de Cifras de Control.
7. Tabulación Básica.
8. Presentación y difusión de resultados.

Normas de Control de Flujo de Captura

Especificaciones de Consistencias de Rango

Especificaciones de Consistencia Básica

Normas de Consistencia Estructural 1ra. Ronda

Normas de Consistencia Estructural 2da. Ronda

Normas de Consistencia Estructural Global

Instructivo de Consistencia del Encuestador

Procedimiento de entrega y recepción del supervisor de Campo

INTRODUCCIÓN

MANUAL DE CONSISTENCIA

El Gobierno de Guatemala y el Instituto Nacional de Estadística (INE) dentro del marco del programa MECOVI realizó la Encuesta Nacional sobre Condiciones de Vida –ENCOVI'2000. Comenzando el 17 de julio del año 2000 al 18 de diciembre del mismo año. Con esta importante iniciativa se busca obtener información socioeconómica integral y detallada sobre los niveles de bienestar y pobreza de los hogares, personas y sus comunidades, de las diferentes regiones, áreas y etnias del país. Los resultados de ENCOVI'2000 serán de enorme utilidad para el diseño y monitoreo de las políticas y programas sociales destinados a los grupos más vulnerables de la población y la identificación de las necesidades más apremiantes con el fin de establecer prioridades en la distribución de los gastos destinados al alivio de la pobreza, la consolidación de la paz y el fomento del desarrollo nacional.

El esfuerzo de realizar ENCOVI'2000, como parte principal del Sistema Nacional Integrado de Encuestas de Hogares, viene a llenar un vacío manifiesto en la producción de información sobre el bienestar y la pobreza en Guatemala. Si bien la información disponible en la actualidad proveniente de Censos y Encuestas socioeconómicas y demográficas, ha permitido analizar determinados fenómenos asociados con la pobreza, los datos disponibles resultan limitados e insuficientes para captar de forma integral las múltiples dimensiones de la pobreza. Algunos indicadores del bienestar y la pobreza calculados en forma aislada del contexto general, carecen de la exactitud e integralidad que tendrían los elaborados a partir de encuestas altamente especializadas.

En consecuencia, ENCOVI'2000 se diseña como respuesta a la necesidad de garantizar la caracterización y análisis integral de las condiciones de vida de la población de Guatemala. Con esta investigación será posible el estudio y la comprensión de los mecanismos y dinámicas relacionados con los procesos productores de pobreza y exclusión social, analizar las causas y factores que determinan la pobreza, establecer los alcances e impactos de los programas sociales sobre el bienestar de las personas y monitorear los avances y logros de las acciones sociales del estado.

Para lograr que la información obtenida en la ENCOVI'2000 sea confiable y oportuna, se están utilizando Metodologías, Procedimientos y Tecnologías modernas con el propósito de alcanzar tal fin. En ese sentido se elabora el presente documento que contiene las normas básicas para la consistencia de la información.

Para una mejor comprensión, este documento está dividido en capítulos de la siguiente forma: En el primer capítulo se presenta las Especificaciones de Consistencias de Rango, en el segundo capítulo Especificaciones de Consistencia Básica, en el tercer capítulo Manual de Consistencia Estructural 1ra. Ronda, en el cuarto capítulo Manual de Consistencia Estructural 2da. Ronda y en el quinto capítulo las Normas de Consistencia Estructural Global.

Se espera que este documento sirva de insumo principal para mantener debidamente informado a la Coordinación Nacional del proyecto y a las instituciones que lo patrocinan.

Esquema General de Procesamiento de Datos

Considerando las características metodológicas de la encuesta y la diversidad temática de la misma, se decidió realizar un programa de procesamiento de datos de varias etapas, el cual se describe a continuación:

1. Codificación.

Con el propósito de facilitar el procesamiento de los datos es necesario realizar un proceso de Codificación de las preguntas abiertas de los formularios, de manera que se determine la clase a la que pertenece y se asigne el código que la identifica. Este proceso será realizado, en la mayoría de los casos, por el encuestador durante la revisión de los cuestionarios, antes de su entrega al supervisor para su procesamiento; y será completado por el digitador, quien tiene la responsabilidad de la codificación de los temas, Departamento y municipio, Rama de Actividad Económica y Ocupación.

2. Captura de Datos.

La captura de los datos de la encuesta se hará utilizando el paquete Centry de IMPS, para ello se desarrollo una aplicación de captura que permite capturar la información correspondiente a cada uno de los hogares del sector, y al interior de cada hogar la información específica de cada persona, de los negocios que poseen, las actividades agropecuarias que realizan, los ahorros que tienen y los créditos que utilizan, tanto de forma parcial, como de hogares completos. Para ello se distribuyo la información de un hogar en 7 archivos independientes al momento de la captura, cada uno de ellos constituirá un Batch y en general cada parte de la información del hogar se constituirá en un Cuestionario; a excepción de la información de Personas y Negocios en la que cada Persona y Negocio es un Cuestionario. El programa de captura realiza, en una secuencia de pantallas, un barrido de todos los ítems investigados, en el orden en que aparecen en el cuestionario de hogares Encovi, respetando los flujos establecidos.

Durante el proceso de captura se realizara una verificación de rangos de todas las preguntas del formulario de hogares, para

establecer que se encuentren dentro de los límites establecidos. Dada la incorporación del proceso de captura al trabajo de campo, no se efectuara ninguna verificación de doble digitación, ya que la misma debería ser realizada por el digitador que hizo la captura inicial.

3. Consistencia de datos.

La etapa más compleja y laboriosa del procesamiento de datos del proyecto es sin duda la consistencia de los datos, la cual tiene como propósito garantizar la calidad de la información recolectada, mediante la revisión sistemática de cada una de las respuestas tanto de manera individual como en su relación con otras. Para efectuarla se toman como base las pautas de consistencia definidas por los especialistas sustantivos de cada área temática del proyecto. Las mismas se clasifican como errores o como advertencias; los errores, que reflejan relaciones incoherentes por definición, serán objeto de corrección siempre; las advertencias, que reflejan incoherencias aparentes en una relación, serán corregidas o aceptadas dependiendo del resultado de la evaluación realizada por el personal de campo.

El proceso de consistencia producirá listados de error, los cuales servirán para que el personal de campo pueda efectuar las revisiones y análisis que correspondan, hasta determinar el origen del error, establecer la corrección a efectuar y realizar la actualización de los archivos; también servirán los listados como soporte documental de los procesos de consistencia efectuados, de manera que los monitores y directores del proyecto puedan evaluar en cualquier momento, durante el desarrollo del trabajo, los problemas de calidad que se están presentando, las soluciones que se dieron y tomar con base en su análisis las acciones correctivas y de estandarización de procesos que se correspondan. Por otra parte, estos listados serán un valioso material de consulta para los analistas de resultados y especialistas temáticos, interesados en conocer a detalle el grado de cambio que el proceso consistencia de datos introdujo en los resultados.

Al emitir un listado de error, el digitador debe verificar, mediante un proceso de comparación contra boleta y archivos, que los errores señalados no son producto de una mala digitación, debiendo señalar en el listado, las correcciones que procedan de esta fuente y entregar el listado al supervisor para su revisión; El supervisor revisara el listado contra boletas para establecer la validez de las anotaciones del digitador y validarlas con su visto bueno; luego revisara el resto de los errores si los hay, procediendo a entregarlo al encuestador para que este a su vez revise la información, y

según el caso haga las correcciones o vuelva al hogar correspondiente a rectificar la información con problemas. Al completar el encuestador de señalar las correcciones en el listado, lo devolverá al supervisor, para que este nuevamente lo revise y valide las correcciones señaladas, luego deberá entregarlo al digitador para que este realice la corrección de los errores y repita los procesos de consistencia, hasta obtener listados sin errores.

El proceso de consistencia consta de varios módulos, los cuales se explican a continuación.

a. Chequeo de Cobertura de Viviendas.

Con base en los listados de actualización cartográfica de los sectores seleccionados, se preparo el marco muestral del proyecto; a cada encuestador y supervisor se le proporcionara un listado de los segmentos seleccionados del sector que contiene la información de todas las estructuras del segmento, con la especificación de la situación de cada una de ellas al momento de la actualización cartográfica, este listado deberá ser revisado en terreno por el supervisor de campo y actualizado con las modificaciones, adiciones o eliminaciones que corresponda; con el listado actualizado el supervisor efectuara las correcciones en el sistema de marco muestral instalado en las computadoras. Posteriormente, cuando cada segmento haya sido capturado, se efectuara un proceso de pareo que permitirá validar que todos las viviendas y hogares del segmento han sido capturados, y que no hay omisiones.

b. Chequeo de Integridad de Hogares.

Como ya se explico, la captura de datos desagregara la información de un hogar en varios archivos, Para establecer su integridad, durante el proceso de revisión que efectúa el supervisor de campo, se establecen las cifras de control del hogar, las cuales se estarán registrando en el formulario ECV-Cxx; con los datos de este formulario se estará construyendo un archivo, el cual permitirá efectuar un análisis de integridad (completitud) de cada hogar.

c. Validación de Rangos.

Adicionalmente al proceso de verificación de rangos que se efectuó al momento de la captura de los datos, al tener los archivos grabados, se efectuara un proceso de validación de

rangos, que tiene como propósito establecer la validez individual de la respuesta del informante a cada pregunta, eliminando los errores provenientes de la utilización de captura forzada, y los eventuales errores introducidos durante los procesos de corrección.

d. Relaciones entre Variables.

La validación de la coherencia de una respuesta, válida individualmente, con otra también igualmente válida de manera individual, es sin duda la tarea más compleja y delicada del proceso de consistencia de los datos de Encovi; para efectos de facilitar esta fase de la consistencia, las distintas formas de relación que se dan entre las variables, se han agrupado así:

✓ Control de Flujos.

La revisión de flujos establece la integridad temática al interior de cada Hogar, Persona, Gasto, Negocio, Actividad Agropecuaria, Ahorro, Crédito, Préstamo, Compra al Crédito o Antropometría, revisando que se cumplan los universos (sexo y edad) y pases (condicionales e incondicionales) que se especifican en el formulario de hogares. Para ello se verifica que no exista información en las preguntas que no son aplicables en función del universo y pase.

✓ Cuadre de Totales.

Una revisión importante es la que se refiere a la consistencia de los totales de los distintos ítem de valores del formulario; se verifica en algunos casos que los valores parciales estén comprendidos en el total y en otros que la suma de los parciales cuadre con el total.

✓ Relación lineal.

La revisión de lineal establece la coherencia básica de las respuestas individuales, dentro de un Hogar, Persona, Gasto, Negocio, Actividad Agropecuaria, Ahorro, Crédito, Préstamo, Compra al Crédito o Antropometría. Para ello se verifica el cumplimiento de las pautas de relación lineal (simple) de una respuesta con otra u otras respuestas, normalmente de una misma área temática.

✓ **Relación Estructural.**

La revisión de estructural establece la coherencia global de las respuestas individuales al interior del hogar en su conjunto. Relacionando las respuestas de un área temática con los de otra u otras áreas temáticas. Para ello se verifica el cumplimiento de las pautas de relación estructural (compleja) de una respuesta con otra u otras respuestas, normalmente de distintas áreas temáticas.

4. Integración de archivos.

La integración de la captura y consistencia básica de los datos al proceso de campo, implica una captura descentralizada de los datos, lo que hace necesario un proceso de integración de archivos en dos etapas, la primera al interior de cada sector, que integra los datos de los hogares (desagregados para la captura), en un único archivo del sector; y la segunda que integra todos los sectores trabajados durante la comisión en un único archivo del proyecto. Para ello se ejecutara en la primera etapa, un proceso que concatene y reordene los datos al interior del sector y dentro de estos al interior del hogar y en la segunda etapa un proceso que concatene y reordene los datos al interior del país y dentro de este al interior de cada dominio de estudio.

5. Reestructuración de los Datos.

Como ya se menciona, por una parte los datos se capturan respetando el orden en que aparecen en el cuestionario y la secuencia de recolección, por otro para facilitar su captura cada cuestionario se desagregó en distintos archivos; para los efectos de poder efectuar con los datos los procesos de consistencia y actualización, se realiza una primera reestructuración de los datos, que convierte los archivos planos en bases de datos, y los organiza para facilitar su almacenamiento, recuperación y proceso.

Posteriormente y en la medida que se complete el proceso de integración, los datos serán objeto de otro proceso de reestructuración, que comprende entre otras cosas, la construcción de variables derivadas, la incorporación del factor de expansión y la preparación de las bases de datos para análisis de resultados, por parte de los especialistas sustantivos, en ambiente IMPS, SPSS y Visual FOX.

6. Generación de Cifras de Control.

Durante el procesamiento se producirán un conjunto de resultados parciales que permitan realizar el seguimiento de los procesos de integración y reestructuración de archivos, de manera que se pueda garantizar la no ocurrencia de omisiones y/o duplicaciones derivadas de procesos mal aplicados. Para ello se producirán listados de distribución de frecuencias simples, antes y después de los procesos señalados, para las variables que se definan como básicas para el seguimiento de los procesos.

7. Tabulación básica.

Aun cuando la naturaleza del procesamiento no se enfoca a la obtención tradicional de plan de tabulaciones, se realizara un proceso de tabulación para un conjunto de cruces considerados básicos para la evaluación y difusión de resultados. Este proceso se efectuara con valores muestrales y expandidos.

8. Presentación y difusión de resultados.

Con el propósito de que los resultados de la encuesta puedan ser de fácil difusión, recuperación y consulta, se realizara un proceso de preparación de bases de datos de uso múltiple que permitan y viabilicen la recuperación y consulta de los resultados de la encuesta en sus diferentes áreas temáticas. De igual forma se prepararan los productos que se definan como objeto de difusión.

Normas de control de flujo de Captura

HOGARES:

Al grabar	Analice Variable	Si va		Vaya a
		Desde	Hasta	
PE04	PBOL02	1		END
P01A10	P01A10	7		P01A12
P01A12	P01A12	3	8	P01A20A
P01A19	P01A12	1	2	P01A23
P01A23	P01A23	2		P01A25
P01A26	P01A26	5		P01A29A
P01A32	P01A32	3	7	P01A34
P01A34	P01A34	2		P01A39
P01A39	P01A39	2		END
P01A41A	P01A41A	0000		P01A45
P01B01	P01B01	1		P01B03
P01B02	P01B02	2		END
P01B04A	P01B04A	2		P01B04B
P01B04B	P01B04B	2		P01B04C
P01B04C	P01B04C	2		P01B04D
P01B04D	P01B04D	2		P01B06A
P01B06A	P01BCF	1	7	P01B07
P01C01	P01C01	6	7	P01C07
P01C02	P01C02	1		P01C04
P01C03C	P01C02	2	6	P01C05
P01C05	P01C05	1	2	P01C07
P01C07	P01C07	00001	99999	P01C09
P01D01	P01D01	2		END
P01E02A	P01E02A	997		END
P02B01A	P02B01A	2		P02B01B
P02B01B	P02B01B	2		P02B01C
P02B01C	P02B01C	2		P02B01D
P02B01D	P02B01D	2		P02B01E
P02B01E	P02B01E	2		P02B01F
P02B01F	P02B01F	2		P02B01G
P02B01G	P02B01G	2		P02B01H
P02B01H	P02B01H	2		END
P02B03	P02B03	2		END
P03A1T	P03A1T	00		P03A6A
P03A02	P03A02	4		END
P03A04	P03A04	1		END

Al grabar	Analice Variable	Si va		Vaya a
		Desde	Hasta	
P03A6S	P03A6S	00		P03B01A
P03A07	P03A07	4		END
P03A09	P03A09	1		END
P03B01B	P03B01B	2		END
P03B06A	P03B06A	01		P03B07
P03B06C	P03B06A	02	10	P03B08
P03B10A	P03B10A	01		P03B11
P03B10C	P03B10A	02	10	END

PERSONAS:

Al grabar	Analice Variable	Si va		Vaya a
		Desde	Hasta	
P03	P03	18	99	P06
P04	P04	1		PCF01
P05	P03	01	11	PCF01
P06	P06	1		P08
P08	P08	1		PCF01
PCF01	P03	00	06	P04C01A
P04A01	P04A01	2		PCF02
P04A04	P04A04	2		PCF02
P04A07	P04A07	2		PCF02
PCF02	P03	07	17	P04C01A
P04C03A	P04C03A	2		P04C04
P04C07A	P04C07A	2		P04C08
P04C11A	P04C11A	2		P04C12
P05A02	P03	00	09	P05A05A
P05A03	P05A03	3	7	P05A05A
P05A04A	P05A04A	2		P05A05A
P05A05A	P05A05A	2		P05A06
P05A05B	P05A05A	1		P05A08A
P05A08A	P05A08A	2		P05A09
P05A08B	P03	00	06	P06A01
P05A10	P03	00	06	P06A01
P05B01	P05B01	50		P05B05
P05B03	P05B02	97		P05B05
P05B07	P03	07	99	P06D01
P06A04	P06A04	98		P06A06
P06B01A	P06B01A	2		P06B02A
P06B03A	P06B03A	2		P06B04A
P06B04A	P06B04A	2		P06B05
P06C01	P06C01	2		P06C03
P06C06	P06C06	10		P06C09A

Al grabar	Analice Variable	Si va		Vaya a
		Desde	Hasta	
P06C10	P06C10	2		P06D02
P06D01	P06D01	1		P06D03A
P06D02	P06D02	2		P06D04
P06D03A	P06D03A	2		P06D04
P06D04	P06D04	1	5	P06D06
P06D05	P06D05	01	12	P06D19A
P06D07	P06D07	11		P06D12A
P06D11A	P06D11A	2		P06D12A
P06D12A	P06D12A	2		P06D13A
P06D13A	P06D13A	2		P06D14A
P06D14A	P06D14A	2		P06D15A
P06D15A	P06D15A	2		P06D16A
P06D16A	P06D16A	2		P06D17A
P06D17A	P06D17A	2		P06D19A
P06D18A	P06D18A	2		P06D19A
P06D19B	P03	07	99	P07B01
P07A01	P07A01	6		P07B01
P07A03A	P07A03A	2		P07A04A
P07A04A	P07A04A	2		P07A05A
P07A05A	P07A05A	2		P07A06A
P07A06A	P07A06A	2		P07A07A
P07A07A	P07A07A	2		P07A08A
P07A08A	P07A08A	2		P07A09A
P07A09A	P07A09A	2		END
P07B02A	P07B02A	2		P07B03
P07B03	P07B03	00		P07B05
P07B05	P07B05	2		P07B26
P07B06A	P07B06A	4	5	P07B08A
P07B07A	P07B07A	1		P07B08A
P07B08A	P07B08A	1		P07B09
P07B12A	P07B12A	2		P07B13A
P07B13A	P07B13A	2		P07B14A
P07B14A	P07B14A	2		P07B15
P07B15	P07B15	02	11	P07B17A
P07B17A	P07B17A	2		P07B18
P07B19A	P07B19A	2		P07B20A
P07B20A	P07B20A	2		P07B21A
P07B21A	P07B21A	2		P07B22A
P07B22A	P07B22A	2		P07B23
P07B23	P07B23	2		P07B25
P07B24	P07B24	00		P07B27A
P07B25	P07B25	01	12	P07B27A
P07B27A	P07B27A	1		P07C01
P07B28	P07B28	2		P07C01

Al grabar	Analice Variable	Si va		Vaya a
		Desde	Hasta	
P07C01	P07C01	2		P08A01A
P08B01	P08B01	1		P08C01
P08C01	P08C01	12		P08C05
P09A01A	P09A01A	2		P09A02A
P09A02A	P09A02A	2		P09A03A
P09A03A	P09A03A	2		P09A04A
P09A04A	P09A04A	2		P09A05A
P09A05A	P09A05A	2		P09A06A
P09A06A	P09A06A	2		P09A07A
P09A07A	P09A07A	2		P09B01A
P09B01A	P09B01A	2		P09C01A
P09C01A	P09C01A	2		P09C02A
P09C02A	P09C02A	2		P09C03A
P09C03A	P09C03A	2		P09C04A
P09C04A	P09C04A	2		P09C05A
P09C05A	P09C05A	2		P09C06A
P09C06A	P09C06A	2		P09C07A
P09C07A	P09C07A	2		P09C08A
P09C08A	P09C08A	2		P09D01A
P09D01A	P09D01A	2		P09D02A
P09D02A	P09D02A	2		P09E01A
P09E01A	P09E01A	2		P09E02A
P09E02A	P09E02A	2		P09E03A
P09E03A	P09E03A	2		P09E04A
P10A01	P10A01	1		P10B01
P10A02	P10A02	1		P10B01
P10A03	P10A03	1		P10B01
P10A04	P10A04	2		P10A09
P10A06	P10A06	2		P10E01A
P10A08	P10A08	000	099	P10A10
P10A10	P10A10	1		P10D01
P10A10	P10A10	2		P10E01A
P10B10A	P10B10A	2		P10B12
P10B13A	P10B13A	2		P10B14
P10B14	P10B14	1	2	P10B16
P10B14	P10B14	7	8	P10B29
P10B15C	P10B15B	1	9	P10B29
P10B20B	P10B20B	2		P10B21A
P10B23A	P10B23A	2		P10B24A
P10B24A	P10B24A	2		P10B25A
P10B25A	P10B25A	2		P10B26A
P10B26A	P10B26A	2		P10B27A
P10B27A	P10B27A	2		P10B28A
P10B28A	P10B28A	2		P10B29

Al grabar	Analice Variable	Si va		Vaya a
		Desde	Hasta	
P10B30	P10B30	11		P10C01
P10C01	P10C01	2		P10D01
P10C12	P10C12	1	2	P10C14A
P10C12	P10C12	3	4	P10C16
P10C12	P10C12	7	8	P10D01
P10C13C	P10C13B	1	9	P10D01
P10C14A	P10C14A	2		P10C15A
P10C15A	P10C15A	2		P10C16
P10C17A	P10C17A	2		P10D01
P10D01	P10D01	2		P10E01A
P10D06	P10D06	1	2	P10D08A
P10D06	P10D06	3	4	P10D10
P10D06	P10D06	7	8	P10E01A
P10D07C	P10D07B	1	9	P10E01A
P10D08A	P10D08A	2		P10D09A
P10D09A	P10D09A	2		P10D10
P10D11A	P10D11A	2		P10E01A
P10E01A	P10E01A	2		P10E02A
P10E02A	P10E02A	2		P10E03A
P10E03A	P10E03A	2		P10E04
P10E04	P10E04	2		P10E07
P10E07	P10E07	2		P10E10
P11A01	P11A01	2		P11A03
P11A06	P11A06	90		P11A15
P11A14A	P11A14A	2		P11A15

GASTOS:

Al grabar	Analice Variable	Si va		Vaya a
		Desde	Hasta	
P12A02	P12A02	1		P12B01
P12B07	P12B07	2		P12B11
P12B10A	P12B10A	2		P12B10B
P12B10B	P12B10B	2		P12B10C
P12B10C	P12B10C	2		P12B11
P12C02	P12C02	1		P12C07
P12A03B	P12A03B	2		P12A07
P12A06A	P12A06A	0000		P12A07
P12A06	P12A07	2		END
P12A10A	P12A10A	0000		P12A11A
P12C03B	P12C03B	2		END
P12C05B	P12C05B	2		END
P12C09B	P12C09B	2		END

Al grabar	Analice Variable	Si va		Vaya a
		Desde	Hasta	
P13A01B	P13A01B	2		END
P13B01B	P13B01B	2		END
P14A01B	P14A01B	2		END

NEGOCIOS:

Al grabar	Analice Variable	Si va		Vaya a
		Desde	Hasta	
P15A01	ID	02	03	P15B04
P15A01	P15A01	2		P15B01
P15B01	P15B01	2		P15B04F
P15B06A	P15B06A	1		P15B07A
P15B10	P15B10	12		P15C01
P15B11	P15B11	1		P15C01
P15C04A	P15C04A	2		P15C05
P15C05	P15C05	000		P15C07
P15C06A	P15C06A	2		P15C07
P15C08A	P15C08A	2		P15D01
P15E04	P15E04	2	5	P15E06
P15E06	P15E06	2		END
P15F01	P15F01	2		END
P15F03	P15F03	2		END
P15G01	P15G01	2		END
P15G02	P15G02	3		P15G04

AGROPECUARIAS:

Al grabar	Analice Variable	Si va		Vaya a
		Desde	Hasta	
P16A01	P16A01	2		P16A05
P16A02B	P16A02B	2		P16A03A
P16A03A	P16A03A	2		P16A04A
P16A03B	P16A03A	1		P16A06
P16A04A	P16A04A	2		P16A05
P16A04B	P16A04A	1		P16A18
P16A31	P16A05	1		P16A25
P16A31	P16A05	2		P16J01
P16A09A	P16A09A	0000		P16A12
P16A10	P16A10	5		P16A12
P16A15	P16A15	1	5	P16A17
P16A18	P16A18	2		P16A24
P16A21	P16A21	1		P16A23A
P16A22	P16A21	2	6	END

Al grabar	Analice Variable	Si va		Vaya a
		Desde	Hasta	
P16A24	P16A24	2		P16B01
P16B01	P16B01	2		P16E01
P16B05A	P16B05A	000		P16B07A(1)
P16D01	P16D01	2		END
P16E01	P16E01	2		P16E04
P16E02A	P16E02A	000		P16E03A
P16E03A	P16E03A	000		P16E04
P16E04	P16E04	2		P16E06
P16E06	P16E06	2		P16E07
P16E07	P16E07	2		P16E09
P16E09	P16E09	2		P16F01
P16F01	P16F01	2		P16F07A
P16F03	P16F03	2		P16F05
P16F07A	P16F07A	2		END
P16G01	P16G01	2		END
P16G06A	P16G06A	2		END
P16H01A	P16H01A	2		P16I01
P16H01C	P16H01C	2		END
P16H03A	P16H03A	0000		P16H04A
P16H04A	P16H04A	000		P16H05A
P16H05A	P16H05A	000		END
P16I01	P16I01	2		P16J01
P16J01	P16J01	2		END
P16J02B	P16J02B	2		END
P16J09	P16J09	2		END
P16J11A	P16J11A	0000		P16J12
P16J15	P16J02A	02	11	END
P16K01	P16K01	2		END
P16L00	P16L00	2		P16M01A
P16L01B	P16L01B	2		END
P16L03A	P16L03A	0000		P16L04A
P16L04A	P16L04A	0000		P16L05A
P16L05A	P16L05A	0000		END
P16M01B	P16M01B	2		END

AHORROS, PRESTAMOS Y COMPRAS AL CRÉDITO:

Al grabar	Analice Variable	Si va		Vaya a
		Desde	Hasta	
P17A02	P17A02	2		P17A03
P17A03	P17A02	2		P17B01

Al grabar	Analice Variable	Si va		Vaya a
		Desde	Hasta	
P17B01	P17B01	1		P17B04
P17B03	P17B03	1		P17B06
P17B03	P17B03	2		P17C01
P17B04	P17B01	1		P17B06
P17B05	P17B04	2		P17C01
P17B12	P17B12	1	5	P17B14A
P17B16A	P17B16A	2		P17B17
P17B21	P17B21	3		P17B23A
P17C01	P17C01	5		P17C03
P17C03	P17C03	5		P17C05
P17C05	P17C05	2		END
BEGIN	P17C05	2		END
P17C17	P17C17	1	5	P17C19A
P17C21A	P17C21A	2		P17C22
P17C22	P17C22	3		P17C24A
P18A00E	P18A00S	1		P18A02
P18A01	P18A00E	12	99	P18A04
QA2AB6	QA01	40		QB01
QB2AB1	QB01	01	25	QB2AB2
QB2KM	QB01	26		END

ENCUESTA DE LA COMUNIDAD:

Al grabar	Analice Variable	Si va		Vaya a
		Desde	Hasta	
C02A06	C02A06	2		C02A09
C02B01	C02B01	1		C02B03(1)
C02C01	C02C01	4		C03A01
C03A01	C03A01	1		C03A05(1)
C03A02	C03A02	1		C03A05(1)
C03B01	C03B01	2		C03B04(1)
C03B04(1)	C03B04(1)	1		C03B04(2)
C03B04(2)	C03B04(2)	1		C03B04(3)
C03B04(3)	C03B04(3)	1		C03B07(1)
C04A01	C04A01	2		C04A08(1)
C04A02	C04A02	00		C04A04
CO4B01	CO4B01	2		C04C01
CO4B02	CO4B02	0		C04B04
C04C01	C04C01	2		C04C15(1)
C04C03	C04C03	00		C04C05
C04C10A	C04C10A	2		C04C12(1)
C04C14	C04C14	1		C04C16

Al grabar	Analice Variable	Si va		Vaya a
		Desde	Hasta	
C04C16	C04C16	2		C04D01
C04D01	C04D01	2		C04E01
C04D02	C04D02	00		C04D04
C04E01	C04E01	4		C04F01
C04E02	C04E02	00		C04E04
C04F01	C04F01	1		C04F03
C04F02	C04F02	2		C04F09(1)
C04F03	C04F03	00		C04F06(1)
C04F08	C04F08	1		C04F11(1)
C04G01	C04G01	1		C04G05(1)
C04G04	C04G04	1		C04G07(1)
C04H01	C04H01	4		C04I01
C04I01	C04I01	2		C04J01
C04J01	C04J01	2		C04J03
C04J06	C04J06	2		C04K01
C04K01	C04K01	2		C04K05
C04L01	C04L01	2		C05A01
C04L01A	C04L01A	2	3	C04L04
C05A01	C05A01	00		C05A08
C05A05	C05A05	1		C05A08
C05B01B	C05B01B	1		C05B03(1)
C05B02	C05B02	1	2	C05B26
C05B14	C05B14	2		C05B17
CO5B30	CO5B30	2		C05C01(1)
C05C01(1)	C05C01(1)	00		C05D01
C06A01	C06A01	4		C06A04(1)
C06A03	C06A03	1	2	C06A12
C06A12	C06A12	2		C06A14(1)
C08A01	C08A01	2		C08A07
C08A07	C08A07	2		C09A05
C10A02	C10A02	2		C10A04
C12A02A(9)	C12A02A(9)	1	9	C12A11
C12A10(2)	C12ACP	1	6	END
C12A11	C12A11	2		C12A13(1)
C12A20	C12A20	2		C12A27
C14A01	C14A01	2		C14B01
C14A02A	C14A02A	2		C14A02B
C14A02B	C14A02B	2		C14A02C
C14A02C	C14A02C	2		C14A03(1)
C14B01	C14B01	2		C14B05
C14B01A	C14B01A	2		C14B01B
C14B01B	C14B01B	2		C14B01C
C14B01C	C14B01C	2		C14B03(1)
C14B04	C14B04	1	3	END

Al grabar	Analice Variable	Si va		Vaya a
		Desde	Hasta	
C14B05	C14B05	2		END
ECORR	ECORR	2		E00

MANUAL DE CONSISTENCIA - Consistencia de Rango

MANUAL DE CONSISTENCIA - Consistencia de Rango		
1		PB001
	VARDEPEN	Between(R03.P01C07,50,5000)
	VARINDE	R70.PAREA= 1
	VARFILTRO	R03.P01C01 ↔ 5
	NOMBRE	ESTIMACION DEL ALQUILER FUERA DE RANGOS PARA AREA URBANA
2		PB002
	VARDEPEN	Between(R03.P01C07,30,2000)
	VARINDE	R70.PAREA= 2
	VARFILTRO	R03.P01C01 ↔ 5
	NOMBRE	ESTIMACION DEL ALQUILER FUERA DE RANGOS PARA AREA RURAL
3		PB003
	VARDEPEN	Between(R03.P01C08,50,5000)
	VARINDE	R70.PAREA= 1
	VARFILTRO	R03.P01C01= 5
	NOMBRE	VALOR DEL ALQUILER FUERA DE RANGOS PARA AREA RURAL
4		PB004
	VARDEPEN	Between(R03.P01C08,30,2000)
	VARINDE	R70.PAREA= 2
	VARFILTRO	R03.P01C01= 5
	NOMBRE	VALOR DEL ALQUILER FUERA DE RANGOS PARA AREA URBANA
5		PB005
	VARDEPEN	Between(R22.P10B15C,1,365)
	VARINDE	R22.P10B15B=1
	VARFILTRO	R22.P10B15A>0
	NOMBRE	1ER TRAB. SI FRECUENCIA DE INGRESO ES DIARIA, VECES DEBE ESTAR ENTRE 1 Y 365
6		PB006
	VARDEPEN	Between(R22.P10B15C,1,52)
	VARINDE	R22.P10B15B=2
	VARFILTRO	R22.P10B15A>0
	NOMBRE	1ER TRAB. SI FRECUENCIA DE INGRESO ES SEMANAL, VECES DEBE ESTAR ENTRE 1 Y 52
7		PB007
	VARDEPEN	Between(R22.P10B15C,1,24)
	VARINDE	R22.P10B15B=3
	VARFILTRO	R22.P10B15A>0
	NOMBRE	1ER TRAB. SI FRECUENCIA DE INGRESO ES QUINCENAL, VECES DEBE ESTAR ENTRE 1 Y 24
8		PB008
	VARDEPEN	Between(R22.P10B15C,1,12)
	VARINDE	R22.P10B15B=4
	VARFILTRO	R22.P10B15A>0
	NOMBRE	1ER TRAB. SI FRECUENCIA DE INGRESO ES MENSUAL, VECES DEBE ESTAR ENTRE 1 Y 12
9		PB009
	VARDEPEN	Between(R22.P10B15C,1,4)

	VARINDE	R22.P10B15B=5
	VARFILTRO	R22.P10B15A>0
	NOMBRE	1ER TRAB. SI FRECUENCIA DE INGRESO ES TRIMESTRAL, VECES DEBE ESTAR ENTRE 1 Y 4
10		PB010
	VARDEPEN	Between(R22.P10B15C,1,2)
	VARINDE	R22.P10B15B=6
	VARFILTRO	R22.P10B15A>0
	NOMBRE	1ER TRAB. SI FRECUENCIA DE INGRESO ES SEMESTRAL, VECES DEBE ESTAR ENTRE 1 Y 2
11		PB011
	VARDEPEN	Between(R22.P10B15C,1,6)
	VARINDE	R22.P10B15B=7
	VARFILTRO	R22.P10B15A>0
	NOMBRE	1ER TRAB. SI FRECUENCIA DE INGRESO ES POR COSECHA, VECES DEBE ESTAR ENTRE 1 Y 6
12		PB012
	VARDEPEN	R22.P10B15C=1
	VARINDE	R22.P10B15B=8
	VARFILTRO	R22.P10B15A>0
	NOMBRE	1ER TRAB. SI FRECUENCIA DE INGRESO ES ANUAL, VECES DEBE DE SER IGUAL A 1
13		PB013
	VARDEPEN	Between(R24.P10C13C,1,365)
	VARINDE	R24.P10C13B=1
	VARFILTRO	R24.P10C13A>0
	NOMBRE	2DO TRAB. SI FRECUENCIA DE INGRESO ES DIARIA, VECES DEBE ESTAR ENTRE 1 Y 365
14		PB014
	VARDEPEN	Between(R24.P10C13C,1,52)
	VARINDE	R24.P10C13B=2
	VARFILTRO	R24.P10C13A>0
	NOMBRE	2DO TRAB. SI FRECUENCIA DE INGRESO ES SEMANAL, VECES DEBE ESTAR ENTRE 1 Y 52
15		PB015
	VARDEPEN	Between(R24.P10C13C,1,24)
	VARINDE	R24.P10C13B=3
	VARFILTRO	R24.P10C13A>0
	NOMBRE	2DO TRAB. SI FRECUENCIA DE INGRESO ES QUINCENAL, VECES DEBE ESTAR ENTRE 1 Y 24
16		PB016
	VARDEPEN	Between(R24.P10C13C,1,12)
	VARINDE	R24.P10C13B=4
	VARFILTRO	R24.P10C13A>0
	NOMBRE	2DO TRAB. SI FRECUENCIA DE INGRESO ES MENSUAL, VECES DEBE ESTAR ENTRE 1 Y 12
17		PB017
	VARDEPEN	Between(R24.P10C13C,1,4)
	VARINDE	R24.P10C13B=5
	VARFILTRO	R24.P10C13A>0
	NOMBRE	2DO TRAB. SI FRECUENCIA DE INGRESO ES TRIMESTRAL, VECES DEBE ESTAR ENTRE 1 Y 4
18		PB018
	VARDEPEN	Between(R24.P10C13C,1,2)
	VARINDE	R24.P10C13B=6

	VARFILTRO	R24.P10C13A>0
	NOMBRE	2DO TRAB. SI FRECUENCIA DE INGRESO ES SEMESTRAL, VECES DEBE ESTAR ENTRE 1 Y 2
19		PB019
	VARDEPEN	Between(R24.P10C13C,1,6)
	VARINDE	R24.P10C13B=7
	VARFILTRO	R24.P10C13A>0
	NOMBRE	2DO TRAB. SI FRECUENCIA DE INGRESO ES COSECHA, VECES DEBE ESTAR ENTRE 1 Y 6
20		PB020
	VARDEPEN	R24.P10C13C=1
	VARINDE	R24.P10C13B=8
	VARFILTRO	R24.P10C13A>0
	NOMBRE	2DO TRAB. SI FRECUENCIA DE INGRESO ES ANUAL, VECES DEBE SER IGUAL A 1
21		PB021
	VARDEPEN	Between(R24.P10D07C,1,365)
	VARINDE	R24.P10D07B=1
	VARFILTRO	R24.P10D07A>0
	NOMBRE	TRAB. U12-M SI FRECUENCIA DE INGRESO ES DIARIA, VECES DEBE ESTAR ENTRE 1 Y 365
22		PB022
	VARDEPEN	Between(R24.P10D07C,1,52)
	VARINDE	R24.P10D07B=2
	VARFILTRO	R24.P10D07A>0
	NOMBRE	TRAB. U12-M SI FRECUENCIA DE INGRESO ES SEMANAL, VECES DEBE ESTAR ENTRE 1 Y 52
23		PB023
	VARDEPEN	Between(R24.P10D07C,1,24)
	VARINDE	R24.P10D07B=3
	VARFILTRO	R24.P10D07A>0
	NOMBRE	TRAB. U12-M SI FRECUENCIA DE INGRESO ES QUINCENAL, VECES DEBE ESTAR ENTRE 1 Y 24
24		PB024
	VARDEPEN	Between(R24.P10D07C,1,12)
	VARINDE	R24.P10D07B=4
	VARFILTRO	R24.P10D07A>0
	NOMBRE	TRAB. U12-M SI FRECUENCIA DE INGRESO ES MENSUAL, VECES DEBE ESTAR ENTRE 1 Y 12
25		PB025
	VARDEPEN	Between(R24.P10D07C,1,4)
	VARINDE	R24.P10D07B=5
	VARFILTRO	R24.P10D07A>0
	NOMBRE	TRAB. U12-M SI FRECUENCIA DE INGRESO ES TRIMESTRAL, VECES DEBE ESTAR ENTRE 1 Y 4
26		PB026
	VARDEPEN	Between(R24.P10D07C,1,2)
	VARINDE	R24.P10D07B=6
	VARFILTRO	R24.P10D07A>0
	NOMBRE	TRAB. U12-M SI FRECUENCIA DE INGRESO ES SEMESTRAL, VECES DEBE ESTAR ENTRE 1 Y 2
27		PB027
	VARDEPEN	Between(R24.P10D07C,1,6)
	VARINDE	R24.P10D07B=7
	VARFILTRO	R24.P10D07A>0

	NOMBRE	TRAB. U12-M SI FRECUENCIA DE INGRESO ES COSECHA, VECES DEBE ESTAR ENTRE 1 Y 6
28		PB028
	VARDEPEN	R24.P10D07C=1
	VARINDE	R24.P10D07B=8
	VARFILTRO	R24.P10D07A>0
	NOMBRE	TRAB. U12-M SI FRECUENCIA DE INGRESO ES ANUAL, VECES DEBE SER IGUAL A 1
29		PB029
	VARDEPEN	Between(R57.P17B14A,1,365)
	VARINDE	R57.P17B14B=1 .or. R57.P17B14B=5
	VARFILTRO	
	NOMBRE	SI PERIODO DE PRESTAMO ES DIARIO, CANTIDAD DEBE ESTAR ENTRE 1 Y 365
30		PB030
	VARDEPEN	Between(R57.P17B14A,1,52)
	VARINDE	R57.P17B14B=2 .or. R57.P17B14B=6
	VARFILTRO	
	NOMBRE	SI PERIODO DE PRESTAMO ES SEMANAL, CANTIDAD DEBER ESTAR ENTRE 1 Y 52
31		PB031
	VARDEPEN	Between(R57.P17B14A,1,36)
	VARINDE	R57.P17B14B=3 .or. R57.P17B14B=7
	VARFILTRO	
	NOMBRE	SI PERIODO DE PRESTAMO ES MENSUAL, CANTIDAD DEBE ESTAR ENTRE 1 Y 36
32		PB032
	VARDEPEN	Between(R57.P17B14A,1,6)
	VARINDE	R57.P17B14B=4 .or. R57.P17B14B=8
	VARFILTRO	
	NOMBRE	SI PERIODO DE PRESTAMO ES ANUAL, CANTIDAD DEBE ESTAR ENTRE 1 A 6
33		PB033
	VARDEPEN	Between(R59.P17C19A,1,365)
	VARINDE	R59.P17C19B=1 .or. R59.P17C19B=5
	VARFILTRO	
	NOMBRE	SI COMPRA AL CREDITO ES DIARIO, CANTIDAD DEBE ESTAR ENTRE 1 Y 365
34		PB034
	VARDEPEN	Between(R59.P17C19A,1,52)
	VARINDE	R59.P17C19B=2 .or. R59.P17C19B=6
	VARFILTRO	
	NOMBRE	SI COMPRA AL CREDITO ES SEMANAL, CANTIDAD DEBER ESTAR ENTRE 1 Y 52
35		PB035
	VARDEPEN	Between(R59.P17C19A,1,36)
	VARINDE	R59.P17C19B=3 .or. R59.P17C19B=7
	VARFILTRO	
	NOMBRE	SI COMPRA AL CREDITO ES MENSUAL, CANTIDAD DEBE ESTAR ENTRE 1 Y 36
36		PB036
	VARDEPEN	Between(R59.P17C19A,1,6)
	VARINDE	R59.P17C19B=4 .or. R59.P17C19B=8
	VARFILTRO	
	NOMBRE	SI COMPRA AL CREDITO ES ANUAL, CANTIDAD DEBE ESTAR ENTRE 1 A 6

37		PB037
	VARDEPEN	Between(R59.P17C27A,1,59)
	VARINDE	R59.P17C27B=1
	VARFILTRO	
	NOMBRE	SI CODIGO PARA LLEGAR AL SITIO DEL CREDITO ES MINUTOS, TIEMPO DEBE ESTAR ENTRE 1 Y 59
38		PB038
	VARDEPEN	Between(R59.P17C27A,1,5)
	VARINDE	R59.P17C27A=2
	VARFILTRO	
	NOMBRE	SI CODIGO PARA LLEGAR AL SITIO DEL CREDITO ES HORAS, TIEMPO DEBE ESTAR ENTRE 1 Y 5
39		PB039
	VARDEPEN	Between(R59.P17C27A,1,3)
	VARINDE	R59.P17C27B=3
	VARFILTRO	
	NOMBRE	SI CODIGO PARA LLEGAR AL SITIO DEL CREDITO ES DIAS, TIEMPO DEBE ESTAR ENTRE 1 Y 3
40		PB041
	VARDEPEN	Between(R01.P01A02,7,8) .and. (R01.P01A03=2 .or. R01.P01A03=5) .and. R01.P01A04=5
	VARINDE	R01.P01A01=4
	VARFILTRO	
	NOMBRE	SI VIVIENDA = 4 ==> PAREDES = 7 A 8 Y TECHO = 2 O 5 Y PISO = 5
41		PB042
	VARDEPEN	Between(R01.P01A02,8,9) .and. Between(R01.P01A04,5,6) .and. R01.P01A05A=2 .and. R01.P01A05B=2 .and. R01.P01A05C=2
	VARINDE	R01.P01A01=5
	VARFILTRO	
	NOMBRE	SI VIVIENDA = 5 ==> PARED = 8 - 9 Y PISO = 5 - 6 Y NO DEBE TENER AGUA, LUZ, DRENAJES, TELEFONO.
42		PB043
	VARDEPEN	Between(R01.P01A03,1,4)
	VARINDE	R01.P01A01=1
	VARFILTRO	
	NOMBRE	SI VIVIENDA ES CASA FORMAL ==> TECHO = 1 A 4
43		PB044
	VARDEPEN	Between(R01.P01A02,1,3)
	VARINDE	R01.P01A03=1
	VARFILTRO	
	NOMBRE	SI TECHO CONCRETO ==> PARED = 1 A 3
44		PB046
	VARDEPEN	R01.P01A01=1 .or. R01.P01A01=3
	VARINDE	R01.P01A04=5 .and. Between(R01.P01A02,4,5)
	VARFILTRO	
	NOMBRE	SI PISO = 5 Y PARED = 4 A 5 ==> VIVIENDA DEBE SER = 1, 3
45		PB048
	VARDEPEN	R03.P01C02=0 .and. R03.P01C05=0 .and. R03.P01C07=0
	VARINDE	R03.P01C01=5
	VARFILTRO	
	NOMBRE	SI TENENCIA = ALQUILADA ==> PREG C2 A C7 = BLANCOS

46		PB049
	VARDEPEN	R01.P01A11=0
	VARINDE	R01.P01A10=7
	VARFILTRO	
	NOMBRE	SI NO COCINAN ==> P01A11 = BLANCO
47		PB050
	VARDEPEN	R01.P01A13=0 .and. R01.P01A14=0 .and. R01.P01A15=0
	VARINDE	Between(R01.P01A12,3,8)
	VARFILTRO	
	NOMBRE	SI LUGAR OBTIENEN AGUA = 3 A 8 ==> PREG P01A13 A P01A19 BLANCO
48		PB051
	VARDEPEN	R01.P01A17A=0
	VARINDE	.not. R01.P01A17=9997
	VARFILTRO	
	NOMBRE	SI PAGO DE AGUA NO INCLUIDO EN ALQUILER ==> PORCENTAJE = BLANCO
49		PB052
	VARDEPEN	R01.P01A20A=0 .and. R01.P01A21=0
	VARINDE	Between(R01.P01A12,1,2)
	VARFILTRO	
	NOMBRE	SI AGUA POR TUBERIA (1 O 2) ==> PREG P01A20 A P01A22 = BLANCO
50		PB053
	VARDEPEN	R01.P01A24=0
	VARINDE	R01.P01A23=2
	VARFILTRO	
	NOMBRE	SI NO COMPRO AGUA DE CISTERNA ==> VALOR PAGADO A CISTERNA = BLANCO
51		PB054
	VARDEPEN	R01.P01A27=0 .and. R01.P01A28=0
	VARINDE	R01.P01A26=5
	VARFILTRO	
	NOMBRE	SI NO TIENE SERVICIO SANITARIO ==> PREG P01A27 Y P01A28 = BLANCO
52		PB055
	VARDEPEN	R01.P01A30A=0
	VARINDE	R01.P01A29A=2
	VARFILTRO	
	NOMBRE	SI NO TIENE TELEFONO FIJO ==> VALOR PAGADO = BLANCO
53		PB056
	VARDEPEN	R01.P01A30B=0
	VARINDE	R01.P01A29B=2
	VARFILTRO	
	NOMBRE	SI NO TIENE TELEFONO CELULAR ==> VALOR PAGADO = BLANCO
54		PB057
	VARDEPEN	R01.P01A30C=0
	VARINDE	R01.P01A29C=2
	VARFILTRO	
	NOMBRE	SI NO TIENE BEEPER ==> VALOR PAGADO = BLANCO
55		PB058

	VARDEPEN	R01.P01A30D=0
	VARINDE	R01.P01A29D=2
	VARFILTRO	
	NOMBRE	SI NO TIENE INTERNET ==> VALOR PAGADO = BLANCO
56		PB059
	VARDEPEN	R01.P01A30E=0
	VARINDE	R01.P01A29E=2
	VARFILTRO	
	NOMBRE	SI NO TIENE TV CABLE ==> VALOR PAGADO = BLANCO
57		PB060
	VARDEPEN	R01.P01A31=0 .and. R01.P01A31A=0
	VARINDE	R01.P01A29A=2 .and. R01.P01A29B=2
	VARFILTRO	
	NOMBRE	SI NO TIENE TELEFONO FIJO O CELULAR ==> EMPRESA QUE DA SERVICIO = BLANCO
58		PB061
	VARDEPEN	R01.P01A33=0 .and. R01.P01A33A=0
	VARINDE	Between(R01.P01A32,3,7)
	VARFILTRO	
	NOMBRE	SI ELIMINAN BASURA = 3 A 7 ==> PREG P01A33 Y P01A33A = BLANCO
59		PB062
	VARDEPEN	R01.P01A33A=0
	VARINDE	R01.P01A33=2
	VARFILTRO	
	NOMBRE	SI NO PAGO POR SERVICIO DE RECOLECCION DE BASURA ==> VALOR = BLANCO
60		PB063
	VARDEPEN	R01.P01A35=0 .and. R01.P01A38=0
	VARINDE	R01.P01A34=2
	VARFILTRO	
	NOMBRE	SI NO USO ENERGIA ELECTRICA ==> PREG P01A35 A PREG P01A38 = BLANCO
61		PB064
	VARDEPEN	R01.P01A40=0 .and. R01.P01A42=0 .and. R01.P01A45=0
	VARINDE	R01.P01A39=2
	VARFILTRO	
	NOMBRE	SI NO UTILIZA LENA ==> PREG P01A40 A P01A45 = BLANCO
62		PB065
	VARDEPEN	R01.P01A42=0 .and. R01.P01A44=0
	VARINDE	R01.P01A41A=0
	VARFILTRO	
	NOMBRE	SI DISTANCIA TRAEN LENA = 0 ==> PREG P01A42 A P01A44 = BLANCO
63		PB066
	VARDEPEN	R02.P01B02=0
	VARINDE	R02.P01B01=1
	VARFILTRO	R02.P01BCF>0
	NOMBRE	SI COMPRO FUENTE ENERGIA ==> PREG P01B02 = BLANCO
64		PB067
	VARDEPEN	R02.P01B03=0 .and. R02.P01B06A=0 .and. R02.P01B07=0

	VARINDE	R02.P01B01=2 .and. R02.P01B02=2
	VARFILTRO	R02.P01BCF>0
	NOMBRE	SI NO COMPRO Y NO CONSUMIO FUENTE DE ENERGIA ==> PREG P01B03 A P01B07 = BLANCO
65		PB068
	VARDEPEN	R03.P01C03A=0
	VARINDE	R03.P01C02=1
	VARFILTRO	
	NOMBRE	SI NO TIENE DOC. PROPIEDAD DE VIVIENDA ==> PREG P10C03 = BLANCO
66		PB069
	VARDEPEN	R03.P01C02=0 .and. R03.P01C07=0
	VARINDE	R03.P01C01=5
	VARFILTRO	
	NOMBRE	SI TENENCIA ALQUILADA ==> PREG P01C02 A P01C07 = BLANCO
67		PB070
	VARDEPEN	R03.P01C02=0 .and. R03.P01C05=0
	VARINDE	Between(R03.P01C01,6,7)
	VARFILTRO	
	NOMBRE	SI TENENCIA CEDIDA U OTRA ==> PREG P01C02
68		PB071
	VARDEPEN	R03.P01C04=0
	VARINDE	Between(R03.P01C02,2,6)
	VARFILTRO	
	NOMBRE	SI TIENEN DOC. DE PROPIEDAD DE VIVIENDA ==> PREG P01C04 = BLANCO
69		PB072
	VARDEPEN	R03.P01C06A1=0 .and. R03.P01C06A2=0
	VARINDE	Between(R03.P01C05,1,2)
	VARFILTRO	
	NOMBRE	SI ADQUIRIO VIVIENDA CONSTRUIDA O MANDO CONSTRUIR ==> PREG P01B06 = BLANCO
70		PB073
	VARDEPEN	R03.P01C08=0
	VARINDE	R03.P01C07>0
	VARFILTRO	
	NOMBRE	SI ESTIMACION DEL ALQUILER > 0 ==> VALOR DEL ALQUILER = 0
71		PB074
	VARDEPEN	R03.P01D02A=0 .and. R03.P01D05=0
	VARINDE	R03.P01D01=2
	VARFILTRO	
	NOMBRE	SI NO HIZO MEJORAS A VIVIENDA ==> PREG P01D01 A P01D05 = BLANCO
72		PB075
	VARDEPEN	R04.P01E02B=0 .and. R04.P01E05=0
	VARINDE	R04.P01E02A=997
	VARFILTRO	
	NOMBRE	SI NO HAY SERVICIOS ==> PREG P01E02B A P01E05 = BLANCO
73		PB076
	VARDEPEN	R04.P01E03A <> R04.P01E03B
	VARINDE	BETWEEN(R04.P01E03A,1,10)

	VARFILTRO	.NOT. R04.P01E02A = 997
	NOMBRE	MEDIOS DE TRANSPORTE DEBEN SER DIFERENTES
74		PB077
	VARDEPEN	R05.P02B02A = 0
	VARINDE	R05.P02B01A = 2
	VARFILTRO	
	NOMBRE	SI DIFERENCIAS INCISO "A" NO CREAN PROBLEMAS ==> COMO LOS RESUELVEN = BLANCO
75		PB078
	VARDEPEN	R05.P02B02B = 0
	VARINDE	R05.P02B01B = 2
	VARFILTRO	
	NOMBRE	SI DIFERENCIAS INCISO "B" NO CREAN PROBLEMAS ==> COMO LOS RESUELVEN = BLANCO
76		PB079
	VARDEPEN	R05.P02B02C = 0
	VARINDE	R05.P02B01C = 2
	VARFILTRO	
	NOMBRE	SI DIFERENCIAS INCISO "C" NO CREAN PROBLEMAS ==> COMO LOS RESUELVEN = BLANCO
77		PB080
	VARDEPEN	R05.P02B02D = 0
	VARINDE	R05.P02B01D = 2
	VARFILTRO	
	NOMBRE	SI DIFERENCIAS INCISO "D" NO CREAN PROBLEMAS ==> COMO LOS RESUELVEN = BLANCO
78		PB081
	VARDEPEN	R05.P02B02E = 0
	VARINDE	R05.P02B01E = 2
	VARFILTRO	
	NOMBRE	SI DIFERENCIAS INCISO "E" NO CREAN PROBLEMAS ==> COMO LOS RESUELVEN = BLANCO
79		PB082
	VARDEPEN	R05.P02B02F = 0
	VARINDE	R05.P02B01F = 2
	VARFILTRO	
	NOMBRE	SI DIFERENCIAS INCISO "F" NO CREAN PROBLEMAS ==> COMO LOS RESUELVEN = BLANCO
80		PB083
	VARDEPEN	R05.P02B02G = 0
	VARINDE	R05.P02B01G = 2
	VARFILTRO	
	NOMBRE	SI DIFERENCIAS INCISO "G" NO CREAN PROBLEMAS ==> COMO LOS RESUELVEN = BLANCO
81		PB084
	VARDEPEN	R05.P02B02H = 0
	VARINDE	R05.P02B01H = 2
	VARFILTRO	
	NOMBRE	SI DIFERENCIAS INCISO "H" NO CREAN PROBLEMAS ==> COMO LOS RESUELVEN = BLANCO
82		PB085
	VARDEPEN	R06.P02B04=0 .and. R06.P02B05=0
	VARINDE	R06.P02B03=2
	VARFILTRO	R06.P02BC5>0

	NOMBRE	SI NO HAY PERSONAS EXCLUIDAS ==> PREG P02B04 Y P02B05 = BLANCO
83		PB086
	VARDEPEN	R09.P03A03=0 .AND. R09.P03A04=0 .AND. R09.P03A05=0
	VARINDE	R09.P03A02 = 4
	VARFILTRO	
	NOMBRE	GENERAL. SI PROBLEMA NO SIGNIFICO PERDIDA DE INGRESOS ==> PREG P03A03, P03A04 Y P03A05 = BLANCO
84		PB087
	VARDEPEN	R09.P03A05=0
	VARINDE	R09.P03A04 = 1
	VARFILTRO	
	NOMBRE	GENERAL. SI SOLUCIONO DISMINUCION DE INGRESOS ==> PREG P03A05 = BLANCO
85		PB088
	VARDEPEN	R11.P03A08=0 .AND. R11.P03A09=0 .AND. R11.P03A10=0
	VARINDE	R11.P03A07 = 4
	VARFILTRO	
	NOMBRE	DEL HOGAR. SI PROBLEMA NO SIGNIFICO PERDIDA DE INGRESOS ==> PREG P03A08, P03A09 Y P03A10 = BLANCO
86		PB089
	VARDEPEN	R11.P03A10=0
	VARINDE	R11.P03A09 = 1
	VARFILTRO	
	NOMBRE	DEL HOGAR. SI SOLUCIONO DISMINUCION DE INGRESOS ==> PREG P03A10 = BLANCO
87		PB090
	VARDEPEN	R12.P03B02=0 .AND.R12.P03B03=0 .AND.R12.P03B04=0 .AND.R12.P03B05=0
	VARINDE	R12.P03B01B=2
	VARFILTRO	
	NOMBRE	SI NO FUE VICTIMA DE EVENTO ==> PREG P03B02 A P03B07 = BLANCO
88		PB091
	VARDEPEN	R12.P03B08=0 .AND.R12.P03B09=0 .AND.R12.P03B11=0
	VARINDE	R12.P03B02<=1
	VARFILTRO	
	NOMBRE	SI SOLO FUE VICTIMA DE UN EVENTO ==> PREG P03B08 A P03B11 = BLANCO
89		PB092
	VARDEPEN	R12.P03B07=0
	VARINDE	R12.P03B06A<>1
	VARFILTRO	
	NOMBRE	1ER EVENTO. SI DENUNCIO EVENTO ==> RAZON NO DENUNCIA = BLANCO
90		PB093
	VARDEPEN	R12.P03B11=0
	VARINDE	R12.P03B10A<>1
	VARFILTRO	
	NOMBRE	2DO EVENTO. SI DENUNCIO EVENTO ==> RAZON NO DENUNCIA = BLANCO
91		PB094
	VARDEPEN	(R12.P03B06A<>R12.P03B06B).AND.(R12.P03B06A<>R12.P03B06C).AND.(R12.P03B06B<>R12.P03B06C)
	VARINDE	Between(R12.P03B06B,2,10)
	VARFILTRO	Between(R12.P03B06A,2,10)

	NOMBRE	1ER. EVENTO. AUTORIDADES ANTE QUIENES DENUNCIO DEBEN SER DISTINTAS
92		PB095
	VARDEPEN	(R12.P03B10A<->R12.P03B10B).AND.(R12.P03B10A<->R12.P03B10C).AND.(R12.P03B10B<->R12.P03B10C)
	VARINDE	Between(R12.P03B10B,2,10)
	VARFILTRO	Between(R12.P03B10A,2,10)
	NOMBRE	2DO. EVENTO. AUTORIDADES ANTE QUIENES DENUNCIO DEBEN SER DISTINTAS
93		PB096
	VARDEPEN	R01.P01A06>=R01.P01A07
	VARINDE	
	VARFILTRO	
	NOMBRE	TOTAL DE CUARTOS DE VIVIENDA DEBE SER >= QUE CUARTOS DEL HOGAR
94		PB097
	VARDEPEN	R01.P01A07>=R01.P01A08
	VARINDE	
	VARFILTRO	
	NOMBRE	TOTAL DE CUARTOS DEL HOGAR DEBE SER >= QUE DORMITORIOS
95		PB098
	VARDEPEN	(R02.P01B05A + R02.P01B05B + R02.P01B05C + R02.P01B05D) = 100
	VARINDE	
	VARFILTRO	R02.P01B01=1 .OR. R02.P01B02=1
	NOMBRE	PROPORCION DE FUENTE DE ENERGIA NO SUMA 100 %
96		PB099
	VARDEPEN	R01.P01A05A =1
	VARINDE	Between(R01.P01A12,1,2)
	VARFILTRO	
	NOMBRE	SI HOGAR OBTIENE AGUA POR TUBERIA EN LA VIVIENDA O TERRENO ==> VIVIENDA CONECTADA A RED DE AGUA
97		PB100
	VARDEPEN	R01.P01A05B =1
	VARINDE	R01.P01A26=1
	VARFILTRO	
	NOMBRE	SI HOGAR TIENE INODORO CONECTADO A RED DRENAJES ==> VIVIENDA CONECTADA A RED DRENAJES
98		PB101
	VARDEPEN	R01.P01A05D =1
	VARINDE	R01.P01A29A=1
	VARFILTRO	
	NOMBRE	SI HOGAR TIENE TELEFONO FIJO ==> VIVIENDA CONECTADA A RED TELEFONO
99		PB102
	VARDEPEN	R01.P01A05C =1
	VARINDE	R01.P01A34=1
	VARFILTRO	
	NOMBRE	SI HOGAR CONSUMIO ENERGIA ELECTRICA ==> VIVIENDA CONECTADA A RED ENERGIA
100		PB103
	VARDEPEN	Between(R01.P01A12,1,2)
	VARINDE	R01.P01A05E=1
	VARFILTRO	

	NOMBRE	VIVIENDA CON CONTADOR DE AGUA ==> HOGAR OBTIENE AGUA POR TUBERIA
101		PB104
	VARDEPEN	R01.P01A34=1
	VARINDE	R01.P01A05F=1
	VARFILTRO	
	NOMBRE	VIVIENDA CON CONTADOR DE ELECTRICIDAD ==> HOGAR UTILIZA ENERGIA
102		PB105
	VARDEPEN	R14.P04A02=0 .AND. R14.P04A03=0 .AND. R14.P04A04=0 .AND. R14.P04A07=0
	VARINDE	R14.P04A01=2
	VARFILTRO	
	NOMBRE	SI NO PARTICIPA EN ORGANIZACIONES ==> P04A02 A P04A09 = BLANCO
103		PB106
	VARDEPEN	R14.P04A05=0 .AND. R14.P04A06=0 .AND. R14.P04A07=0
	VARINDE	R14.P04A04=2
	VARFILTRO	R14.P04A01=1
	NOMBRE	SI NO PARTICIPA EN 2DA. ORGANIZACION ==> P04A05 A P04A09 = BLANCO
104		PB107
	VARDEPEN	R14.P04A08=0 .AND. R14.P04A09=0
	VARINDE	R14.P04A07=2
	VARFILTRO	R14.P04A01=1
	NOMBRE	SI NO PARTICIPA EN 3RA. ORGANIZACION ==> P04A08 A P04A09 = BLANCO
105		PB108
	VARDEPEN	R14.P04C03B=0
	VARINDE	R14.P04C03A=2
	VARFILTRO	Between(R14.P04C02,1,11)
	NOMBRE	SI NO PAGA POR 1ER BENEFICIO ==> CUANTO PAGA = BLANCO
106		PB109
	VARDEPEN	R14.P04C07B=0
	VARINDE	R14.P04C07A=2
	VARFILTRO	Between(R14.P04C06,1,11)
	NOMBRE	SI NO PAGA POR 2DO BENEFICIO ==> CUANTO PAGA = BLANCO
107		PB110
	VARDEPEN	R14.P04C11B=0
	VARINDE	R14.P04C11A=2
	VARFILTRO	Between(R14.P04C10,1,11)
	NOMBRE	SI NO PAGA POR 3ER BENEFICIO ==> CUANTO PAGA = BLANCO
108		PB111
	VARDEPEN	R15.P05A04A=0 .AND. R15.P05A04B=0
	VARINDE	Between(R15.P05A03,3,7)
	VARFILTRO	
	NOMBRE	SI NO ES CASADO O UNIDO ==> P05A04 = BLANCO
109		PB112
	VARDEPEN	R15.P05A04B=0
	VARINDE	R15.P05A04A=2
	VARFILTRO	
	NOMBRE	SI CONYUGUE NO VIVE EN EL HOGAR ==> CP DE CONYUGUE = BLANCO

110		PB113
	VARDEPEN	R15.P05A06=0 .and. R15.P05A07=0
	VARINDE	R15.P05A05A=1
	VARFILTRO	
	NOMBRE	SI PADRE VIVE EN EL HOGAR ==> PREG. P05A06 Y P05A07 = BLANCO
111		PB114
	VARDEPEN	R15.P05A09=0 .and. R15.P05A10=0
	VARINDE	R15.P05A08A=1
	VARFILTRO	
	NOMBRE	SI LA MADRE VIVE EN EL HOGAR ==> PREG. P05A09 Y P05A10 = BLANCO
112		PB115
	VARDEPEN	R15.P05B02=0 .and. R15.P05B03=0 .and. R15.P05B04A=0
	VARINDE	R15.P05B01=50
	VARFILTRO	
	NOMBRE	SI PERSONA ES MUDA ==> PREG P05B02 A P05B04 = BLANCO
113		PB116
	VARDEPEN	R15.P05B04A=0 .and. R15.P05B04B=0 .and. R15.P05B04H=0 .and. R15.P05B04G=0
	VARINDE	R15.P05B02=97
	VARFILTRO	
	NOMBRE	SI NO HABLA OTRO IDIOMA ==> IDIOMA HABLA FRECUENTEMENTE = BLANCO
114		PB117
	VARDEPEN	R16.P06A03=0 .AND. R16.P06A04=0
	VARINDE	R16.P06A02=96
	VARFILTRO	
	NOMBRE	SI NO DIO PECHO ==> PREG P06A03 Y P06A04 = BLANCO
115		PB118
	VARDEPEN	R16.P06A05=0
	VARINDE	R16.P06A04=98
	VARFILTRO	
	NOMBRE	SI TODAVIA DA PECHO ==> P06A05 = BLANCO
116		PB119
	VARDEPEN	R16.P06B01B = 0
	VARINDE	R16.P06B01A= 2
	VARFILTRO	
	NOMBRE	SI NO TIENE TARJETA DE VACUNA ==> P06B01B = BLANCO
117		PB120
	VARDEPEN	R16.P06B03B = 0 .AND. R16.P06B03C = 0
	VARINDE	R16.P06B03A = 2
	VARFILTRO	
	NOMBRE	SI NO RECIBIO VACUNA DTP ==> DOSIS Y REFUERZOS = BLANCO
118		PB121
	VARDEPEN	R16.P06B04B = 0 .AND. R16.P06B04C = 0
	VARINDE	R16.P06B04A = 2
	VARFILTRO	
	NOMBRE	SI NO RECIBIO VACUNA POLIO ==> DOSIS Y REFUERZOS = BLANCO
119		PB122

	VARDEPEN	R16.P06C02 = 0
	VARINDE	R16.P06C01=2
	VARFILTRO	
	NOMBRE	SI NO TUVO DIARREA ==> TRATAMIENTO = BLANCO
120		PB123
	VARDEPEN	R16.P06C04 = 0
	VARINDE	R16.P06C03 = 2
	VARFILTRO	R16.P06C01 = 1
	NOMBRE	SI NO TUVO TOS PERO SI DIARREA ==> TRATAMIENTO DE TOS = BLANCO
121		PB124
	VARDEPEN	R16.P06C04 = 0 .AND. R16.P06C05 = 0 .AND.R16.P06C06 = 0 .AND.R16.P06C07 = 0 .AND.R16.P06C10 = 0
	VARINDE	R16.P06C03 = 2
	VARFILTRO	R16.P06C01 = 2
	NOMBRE	SI NO TUVO TOS NI DIARREA ==> PREG P06C04 A P06C10 = BLANCO
122		PB125
	VARDEPEN	R16.P06C07 = 0 .AND. R16.P06C08A = 0 .AND.R16.P06C08B = 0
	VARINDE	R16.P06C06 = 10
	VARFILTRO	
	NOMBRE	SI LO ATENDIERON EN LA CASA ==> PREG P06C07 Y P06C08 = BLANCO
123		PB126
	VARDEPEN	R16.P06C08A <-> R16.P06C08B
	VARINDE	BETWEEN(R16.P06C08A,1,10)
	VARFILTRO	Between(R16.P06C06,1,9)
	NOMBRE	(DIARREA/TOS) MEDIOS DE TRANSPORTE UTILIZADOS DEBEN SER DIFERENTES
124		PB127
	VARDEPEN	(R16.P06C09A + R16.P06C09B + R16.P06C09C + R16.P06C09D + R16.P06C09E + R16.P06C09F) = R16.P06C09T
	VARINDE	
	VARFILTRO	
	NOMBRE	(DIARREA/TOS) SUMA DE GASTOS NO CUADRA CON TOTAL
125		PB128
	VARDEPEN	R17.P06D02 = 0
	VARINDE	R17.P06D01 = 1
	VARFILTRO	
	NOMBRE	SI SUFRIO ENFERMEDAD O ACCIDENTE ==> P06D02 = BLANCO
126		PB129
	VARDEPEN	R17.P06D03A = 0 .AND. R17.P06D03B = 0
	VARINDE	R17.P06D02 = 1
	VARFILTRO	R17.P06D01 = 2
	NOMBRE	NO TUVO ENFERMEDAD PERO CONSULTO ==> P06D03 = BLANCO
127		PB130
	VARDEPEN	R17.P06D03B = 0
	VARINDE	R17.P06D03A = 2
	VARFILTRO	R17.P06D01 = 1
	NOMBRE	SI NO DEJO DE REALIZAR SUS ACTIVIDADES POR ENFERMEDAD O ACCIDENTE ==> DIAS = BLANCO
128		PB131

	VARDEPEN	R17.P06D04 = 0 .AND. R17.P06D05 = 0 .AND. R17.P06D06 = 0 .AND. R17.P06D07 = 0 .AND. R17.P06D08 = 0
	VARINDE	R17.P06D02 = 2
	VARFILTRO	
	NOMBRE	SI NO TUVO ENFERMEDAD NI CONSULTO ==> PREG P06D03 A P06D18 = BLANCO
129		PB254
	VARDEPEN	R17.P06D05 = 0
	VARINDE	Between(R17.P06D04,1,5)
	VARFILTRO	
	NOMBRE	SI A QUIEN CONSULTO COD 1- 5 ==> RAZON NO CONSULTO = BLANCO
130		PB132
	VARDEPEN	R17.P06D06 = 0 .AND. R17.P06D07 = 0 .AND. R17.P06D08 = 0 .AND. R17.P06D09A = 0 .AND. R17.P06D10 = 0
	VARINDE	Between(R17.P06D04,6,9)
	VARFILTRO	
	NOMBRE	SI NO CONSULTO ==> PREG P06D06 A P06D18 = BLANCO
131		PB133
	VARDEPEN	R17.P06D08 = 0 .AND. R17.P06D09A = 0 .AND. R17.P06D09B = 0 .AND. R17.P06D10 = 0 .AND. R17.P06D11A = 0
	VARINDE	R17.P06D07 = 11
	VARFILTRO	
	NOMBRE	SI LO ATENDIERON EN LA CASA ==> PREG P06D08 A P06D11 = BLANCO
132		PB134
	VARDEPEN	R17.P06D09A <> R17.P06D09B
	VARINDE	BETWEEN(R17.P06D09A,1,10)
	VARFILTRO	BETWEEN(R17.P06D07,1,10) .OR. R17.P06D07 = 12
	NOMBRE	MEDIOS DE TRANSPORTE DEBER SER DIFERENTES
133		PB135
	VARDEPEN	R17.P06D11B = 0
	VARINDE	R17.P06D11A = 2
	VARFILTRO	
	NOMBRE	SI NO PAGO CONSULTA MEDICA ==> CUANTO PAGO = BLANCO
134		PB136
	VARDEPEN	R17.P06D12B = 0
	VARINDE	R17.P06D12A = 2
	VARFILTRO	
	NOMBRE	SI NO PAGO MEDICAMENTOS ==> CUANTO PAGO = BLANCO
135		PB137
	VARDEPEN	R17.P06D13B = 0
	VARINDE	R17.P06D13A = 2
	VARFILTRO	
	NOMBRE	SI NO PAGO RADIOGRAFIAS ==> CUANTO PAGO = BLANCO
136		PB138
	VARDEPEN	R17.P06D14B = 0
	VARINDE	R17.P06D14A = 2
	VARFILTRO	
	NOMBRE	SI NO PAGO TRANSPORTE ==> CUANTO PAGO = BLANCO

137		PB139
	VARDEPEN	R17.P06D15B = 0
	VARINDE	R17.P06D15A = 2
	VARFILTRO	
	NOMBRE	SI NO PAGO APARATOS O EQUIPOS ==> CUANTO PAGO = BLANCO
138		PB140
	VARDEPEN	R17.P06D16B = 0
	VARINDE	R17.P06D16A = 2
	VARFILTRO	
	NOMBRE	SI NO PAGO LENTES, AUDIFONOS ==> CUANTO PAGO = BLANCO
139		PB141
	VARDEPEN	R17.P06D17B = 0 .AND. R17.P06D18A = 0 .AND. R17.P06D18B = 0 .AND. R17.P06D18T = 0
	VARINDE	R17.P06D17A = 2
	VARFILTRO	
	NOMBRE	SI NO ESTUVO HOSPITALIZADO ==> DIAS Y GASTOS = BLANCO
140		PB142
	VARDEPEN	(R17.P06D18B + R17.P06D18C + R17.P06D18D + R17.P06D18E + R17.P06D18F + R17.P06D18G) = 0
	VARINDE	R17.P06D18A = 2
	VARFILTRO	R17.P06D17A = 1
	NOMBRE	SI NO PAGO HOSPITALIZACION ==> CUANTO PAGO = BLANCO
141		PB143
	VARDEPEN	(R17.P06D18B + R17.P06D18C + R17.P06D18D + R17.P06D18E + R17.P06D18F + R17.P06D18G) = R17.P06D18T
	VARINDE	R17.P06D18A = 1
	VARFILTRO	R17.P06D17A = 1
	NOMBRE	SUMA DE GASTOS DE HOSPITALIZACION DEBE SER IGUAL A TOTAL
142		PB144
	VARDEPEN	R17.P06D19B = 0
	VARINDE	R17.P06D19A = 5
	VARFILTRO	
	NOMBRE	SI NO ESTA AFILIADO O CUBIERTO POR SEGURO
143		PB145
	VARDEPEN	R18.P07A02 = 0 .AND. R18.P07A03A = 0 .AND. R18.P07A04A = 0 .AND. R18.P07A05A = 0 .AND. R18.P07A06A = 0
	VARINDE	Between(R18.P07A01,6,7)
	VARFILTRO	
	NOMBRE	SI LO INSCRIBIERON EN PRIMARIA O NO LO INSCRIBIERON ==> PREG P07A02 A P07A09 = BLANCO
144		PB146
	VARDEPEN	R18.P07A03B = 0
	VARINDE	R18.P07A03A = 2
	VARFILTRO	
	NOMBRE	SI NO PAGO POR MATRICULA ==> CUANTO PAGO = BLANCO
145		PB147
	VARDEPEN	R18.P07A04B = 0
	VARINDE	R18.P07A04A = 2
	VARFILTRO	

	NOMBRE	SI NO COMPRO UNIFORMES ==> CUANTO PAGO = BLANCO
146		PB148
	VARDEPEN	R18.P07A05B = 0
	VARINDE	R18.P07A05A = 2
	VARFILTRO	
	NOMBRE	SI NO COMPRO LIBROS Y MATERIALES ==> CUANTO PAGO = BLANCO
147		PB149
	VARDEPEN	R18.P07A06B = 0
	VARINDE	R18.P07A06A = 2
	VARFILTRO	
	NOMBRE	SI NO PAGA MENSUALIDAD ==> CUANTO PAGO = BLANCO
148		PB150
	VARDEPEN	R18.P07A07B = 0
	VARINDE	R18.P07A07A = 2
	VARFILTRO	
	NOMBRE	SI NO PAGA POR TRANSPORTE ==> CUANTO PAGO = BLANCO
149		PB151
	VARDEPEN	R18.P07A08B = 0
	VARINDE	R18.P07A08A = 2
	VARFILTRO	
	NOMBRE	SI NO TIENE GASTOS MENSUALES POR MATERIALES ==> CUANTO PAGO = BLANCO
150		PB152
	VARDEPEN	R18.P07A09B = 0
	VARINDE	R18.P07A09A = 2
	VARFILTRO	
	NOMBRE	SI NO TIENE OTROS GASTOS ==> CUANTO PAGO = BLANCO
151		PB153
	VARDEPEN	R19.P07B02B = 0
	VARINDE	R19.P07B02A = 2
	VARFILTRO	
	NOMBRE	SI NO LEE O ESCRIBE UN IDIOMA MAYA ==> IDIOMA MAYA = BLANCO
152		PB154
	VARDEPEN	R19.P07B04 = 0
	VARINDE	R19.P07B03 = 0
	VARFILTRO	
	NOMBRE	SI NUNCA SE INSCRIBIO EN PRIMARIA ==> EDAD AL INSCRIBIRSE EN SECUNDARIA = BLANCO
153		PB155
	VARDEPEN	R19.P07B06A = 0 .AND. R19.P07B06B = 0 .AND. R19.P07B09 = 0 .AND. R19.P07B10 = 0 .AND. R19.P07B25 = 0
	VARINDE	R19.P07B05 = 2
	VARFILTRO	
	NOMBRE	SI NO SE INSCRIBIO PARA EL 2000 ==> PREG P07B06 A P07B025 = BLANCO
154		PB156
	VARDEPEN	R19.P07B07A = 0 .AND. R19.P07B07B = 0
	VARINDE	Between(R19.P07B06A,4,5)
	VARFILTRO	R19.P07B05 = 1

	NOMBRE	SI SE INSCRIBIO EN EDUC SUPERIOR O POSTGRADO ==> IDIOMA LE ENSEÑAN = BLANCO
155		PB157
	VARDEPEN	R19.P07B07B = 0
	VARINDE	R19.P07B07A = 1
	VARFILTRO	Between(R19.P07B06A,0,3)
	NOMBRE	SI SOLO SE LE ENSEÑAN EN ESPAÑOL ==> IDIOMA = BLANCO
156		PB158
	VARDEPEN	R19.P07B08B = 0
	VARINDE	R19.P07B08A = 1
	VARFILTRO	R19.P07B05 = 1
	NOMBRE	SI PRIMERA VEZ QUE SE INSCRIBE EN ESE GRADO Y NIVEL ==> No. DE VECES = BLANCO
157		PB159
	VARDEPEN	R19.P07B11A <> R19.P07B11B
	VARINDE	Between(R19.P07B11A,1,10)
	VARFILTRO	R19.P07B05 = 1
	NOMBRE	MEDIOS DE TRANSPORTE AL PLANTEL EDUCATIVO DEBEN SER DIFERENTES
158		PB160
	VARDEPEN	R19.P07B12B = 0
	VARINDE	R19.P07B12A = 2
	VARFILTRO	R19.P07B05 = 1
	NOMBRE	SI NO PAGO POR INSCRIPCIÓN ==> CUANTO PAGO = BLANCO
159		PB161
	VARDEPEN	R19.P07B13B = 0
	VARINDE	R19.P07B13A = 2
	VARFILTRO	R19.P07B05 = 1
	NOMBRE	SI NO COMPRO UNIFORMES ==> CUANTO PAGO = BLANCO
160		PB162
	VARDEPEN	R19.P07B14B = 0
	VARINDE	R19.P07B14A = 2
	VARFILTRO	R19.P07B05 = 1
	NOMBRE	SI NO COMPRO LIBROS ==> CUANTO PAGO = BLANCO
161		PB163
	VARDEPEN	R19.P07B16 = 0
	VARINDE	Between(R19.P07B15,2,11)
	VARFILTRO	R19.P07B05 = 1
	NOMBRE	SI OBTUVO LIBROS ==> RAZÓN NO TUVO LIBROS = BLANCO
162		PB164
	VARDEPEN	R19.P07B17B = 0
	VARINDE	R19.P07B17A = 2
	VARFILTRO	R19.P07B05 = 1
	NOMBRE	SI NO COMPRO CUADERNOS Y MAT. CUANTO PAGO = BLANCO
163		PB165
	VARDEPEN	R19.P07B19B = 0
	VARINDE	R19.P07B19A = 2
	VARFILTRO	R19.P07B05 = 1
	NOMBRE	SI NO PAGO POR COLEGIATURA ==> CUANTO PAGO = BLANCO

164		PB166
	VARDEPEN	R19.P07B20B = 0
	VARINDE	R19.P07B20A = 2
	VARFILTRO	R19.P07B05 = 1
	NOMBRE	SI NO PAGO POR TRANSPORTE ==> CUANTO PAGO = BLANCO
165		PB167
	VARDEPEN	R19.P07B21B = 0
	VARINDE	R19.P07B21A = 2
	VARFILTRO	R19.P07B05 = 1
	NOMBRE	SI NO COMPRA MENSUALMENTE MATERIALES ==> CUANTO PAGO = BLANCO
166		PB168
	VARDEPEN	R19.P07B22B = 0
	VARINDE	R19.P07B22A = 2
	VARFILTRO	R19.P07B05 = 1
	NOMBRE	SI NO TIENE OTROS GASTOS ==> CUANTO PAGO = BLANCO
167		PB169
	VARDEPEN	R19.P07B24 = 0
	VARINDE	R19.P07B23 = 2
	VARFILTRO	R19.P07B05 = 1
	NOMBRE	SI ABANDONO PLANTEL EDUCATIVO ==> SEMANAS DEJO DE ASISTIR = BLANCO
168		PB170
	VARDEPEN	R19.P07B25 = 0 .AND. R19.P07B26 = 0
	VARINDE	R19.P07B24 = 0
	VARFILTRO	R19.P07B05 = 1 .AND. R19.P07B23 = 1
	NOMBRE	SI NO DEJO DE ASISTIR NINGUNA SEMANA ==> RAZON DE ABANDONO = BLANCO
169		PB171
	VARDEPEN	R19.P07B26 = 0
	VARINDE	R19.P07B05 = 1
	VARFILTRO	
	NOMBRE	SI SE INSCRIBIO ==> RAZON NO SE INSCRIBIO = BLANCO
170		PB172
	VARDEPEN	R19.P07B27B = 0 .AND. R19.P07B28 = 0 .AND. R19.P07B29 = 0
	VARINDE	R19.P07B27A = 1
	VARFILTRO	
	NOMBRE	SI NINGUN GRADO APROBADO ==> GRADO APROBADO Y TITULOS = BLANCO
171		PB173
	VARDEPEN	R19.P07B29 = 0
	VARINDE	R19.P07B28 = 2
	VARFILTRO	
	NOMBRE	SI NO HA OBTENIDO TITULOS ==> QUE TITULO = BLANCO
172		PB174
	VARDEPEN	R19.P07C02 = 0 .AND. R19.P07C03 = 0 .AND. R19.P07C04 = 0 .AND. R19.P07C05 = 0 .AND. R19.P07C06 = 0
	VARINDE	R19.P07C01 = 2
	VARFILTRO	
	NOMBRE	SI NO RECIBIO CAPACITACION PARA EL TRABAJO ==> RESTO PREG. = BLANCO

173		PB175
	VARDEPEN	R20.P08B02A = 0 .AND. R20.P08B03 = 0 .AND. R20.P08B04 = 0 .AND. R20.P08B05 = 0
	VARINDE	R20.P08B01 = 1
	VARFILTRO	
	NOMBRE	SI VIVIA AQUI EN JUNIO DE 1995 ==> PREG P08B02 A P08B05 = BLANCO
174		PB176
	VARDEPEN	R20.P08C02A = 0 .AND. R20.P08C03 = 0 .AND. R20.P08C04 = 0
	VARINDE	R20.P08C01 = 12
	VARFILTRO	
	NOMBRE	SI PERMANECIO 12 MESES EN ESTE LUGAR ==> PREG P08C02 A P08C05 = BLANCO
175		PB177
	VARDEPEN	R21.P09A01B = 0 .AND. R21.P09A01C = 0
	VARINDE	R21.P09A01A = 2
	VARFILTRO	
	NOMBRE	SI NO REALIZO ACTIVIDADES DE TRABAJO P01 ==> TIEMPO = BLANCO
176		PB178
	VARDEPEN	R21.P09A02B = 0 .AND. R21.P09A02C = 0
	VARINDE	R21.P09A02A = 2
	VARFILTRO	
	NOMBRE	SI NO REALIZO ACTIVIDADES DE TRABAJO P02 ==> TIEMPO = BLANCO
177		PB179
	VARDEPEN	R21.P09A03B = 0 .AND. R21.P09A03C = 0
	VARINDE	R21.P09A03A = 2
	VARFILTRO	
	NOMBRE	SI NO REALIZO ACTIVIDADES DE TRABAJO P03 ==> TIEMPO = BLANCO
178		PB181
	VARDEPEN	R21.P09A04B = 0 .AND. R21.P09A04C = 0
	VARINDE	R21.P09A04A = 2
	VARFILTRO	
	NOMBRE	SI NO REALIZO ACTIVIDADES DE TRABAJO P04 ==> TIEMPO = BLANCO
179		PB182
	VARDEPEN	R21.P09A05B = 0 .AND. R21.P09A05C = 0
	VARINDE	R21.P09A05A = 2
	VARFILTRO	
	NOMBRE	SI NO REALIZO ACTIVIDADES DE TRABAJO P05 ==> TIEMPO = BLANCO
180		PB183
	VARDEPEN	R21.P09A06B = 0 .AND. R21.P09A06C = 0
	VARINDE	R21.P09A06A = 2
	VARFILTRO	
	NOMBRE	SI NO REALIZO ACTIVIDADES DE TRABAJO P06 ==> TIEMPO = BLANCO
181		PB184
	VARDEPEN	R21.P09A07B = 0 .AND. R21.P09A07C = 0
	VARINDE	R21.P09A07A = 2
	VARFILTRO	
	NOMBRE	SI NO REALIZO ACTIVIDADES DE TRABAJO P07 ==> TIEMPO = BLANCO
182		PB185

	VARDEPEN	R21.P09B01B = 0 .AND. R21.P09B01C = 0
	VARINDE	R21.P09B01A = 2
	VARFILTRO	
	NOMBRE	SI NO REALIZO ACTIVIDADES DE ESTUDIO P01 ==> TIEMPO = BLANCO
183		PB186
	VARDEPEN	R21.P09C01B = 0 .AND. R21.P09C01C = 0
	VARINDE	R21.P09C01A = 2
	VARFILTRO	
	NOMBRE	SI NO REALIZO ACTIVIDADES PARA MANT. DEL HOGAR P01 ==> TIEMPO = BLANCO
184		PB187
	VARDEPEN	R21.P09C02B = 0 .AND. R21.P09C02C = 0
	VARINDE	R21.P09C02A = 2
	VARFILTRO	
	NOMBRE	SI NO REALIZO ACTIVIDADES PARA MANT. DEL HOGAR P02 ==> TIEMPO = BLANCO
185		PB188
	VARDEPEN	R21.P09C03B = 0 .AND. R21.P09C03C = 0
	VARINDE	R21.P09C03A = 2
	VARFILTRO	
	NOMBRE	SI NO REALIZO ACTIVIDADES PARA MANT. DEL HOGAR P03 ==> TIEMPO = BLANCO
186		PB189
	VARDEPEN	R21.P09C04B = 0 .AND. R21.P09C04C = 0
	VARINDE	R21.P09C04A = 2
	VARFILTRO	
	NOMBRE	SI NO REALIZO ACTIVIDADES PARA MANT. DEL HOGAR P04 ==> TIEMPO = BLANCO
187		PB190
	VARDEPEN	R21.P09C05B = 0 .AND. R21.P09C05C = 0
	VARINDE	R21.P09C05A = 2
	VARFILTRO	
	NOMBRE	SI NO REALIZO ACTIVIDADES PARA MANT. DEL HOGAR P05 ==> TIEMPO = BLANCO
188		PB191
	VARDEPEN	R21.P09C06B = 0 .AND. R21.P09C06C = 0
	VARINDE	R21.P09C06A = 2
	VARFILTRO	
	NOMBRE	SI NO REALIZO ACTIVIDADES PARA MANT. DEL HOGAR P06 ==> TIEMPO = BLANCO
189		PB192
	VARDEPEN	R21.P09C07B = 0 .AND. R21.P09C07C = 0
	VARINDE	R21.P09C07A = 2
	VARFILTRO	
	NOMBRE	SI NO REALIZO ACTIVIDADES PARA MANT. DEL HOGAR P07 ==> TIEMPO = BLANCO
190		PB193
	VARDEPEN	R21.P09C08B = 0 .AND. R21.P09C08C = 0
	VARINDE	R21.P09C08A = 2
	VARFILTRO	
	NOMBRE	SI NO REALIZO ACTIVIDADES PARA MANT. DEL HOGAR P08 ==> TIEMPO = BLANCO
191		PB194
	VARDEPEN	R21.P09D01B = 0 .AND. R21.P09D01C = 0

	VARINDE	R21.P09D01A = 2
	VARFILTRO	
	NOMBRE	SI NO REALIZO COMPRAS Y PAGOS P01 ==> TIEMPO = BLANCO
192		PB195
	VARDEPEN	R21.P09D02B = 0 .AND. R21.P09D02C = 0
	VARINDE	R21.P09D02A = 2
	VARFILTRO	
	NOMBRE	SI NO REALIZO COMPRAS Y PAGOS P02 ==> TIEMPO = BLANCO
193		PB196
	VARDEPEN	R21.P09E01B = 0 .AND. R21.P09E01C = 0
	VARINDE	R21.P09E01A = 2
	VARFILTRO	
	NOMBRE	SI NO REALIZO OTRAS ACTIVIDADES P01 ==> TIEMPO = BLANCO
194		PB197
	VARDEPEN	R21.P09E02B = 0 .AND. R21.P09E02C = 0
	VARINDE	R21.P09E02A = 2
	VARFILTRO	
	NOMBRE	SI NO REALIZO OTRAS ACTIVIDADES P02 ==> TIEMPO = BLANCO
195		PB198
	VARDEPEN	R21.P09E03B = 0 .AND. R21.P09E03C = 0
	VARINDE	R21.P09E03A = 2
	VARFILTRO	
	NOMBRE	SI NO REALIZO OTRAS ACTIVIDADES P03 ==> TIEMPO = BLANCO
196		PB199
	VARDEPEN	R21.P09E05B = 0 .AND. R21.P09E05C = 0
	VARINDE	R21.P09E05A = 2
	VARFILTRO	
	NOMBRE	SI NO REALIZO OTRAS ACTIVIDADES P05 ==> TIEMPO = BLANCO
197		PB200
	VARDEPEN	R22.P10A03 = 0 .AND. R22.P10A04 = 0 .AND. R22.P10A05 = 0 .AND. R22.P10A09 = 0 .AND. R22.P10A10 = 0
	VARINDE	R22.P10A01 = 1 .OR. R22.P10A02 = 1
	VARFILTRO	
	NOMBRE	SI TRABAJO LA SEMANA PASADA ==> PREG P10A03 A P10A10 = BLANCO
198		PB201
	VARDEPEN	R22.P10A04 = 0 .AND. R22.P10A05 = 0 .AND. R22.P10A08 = 0 .AND. R22.P10A09 = 0 .AND. R22.P10A10 = 0
	VARINDE	R22.P10A03 = 1
	VARFILTRO	
	NOMBRE	SI NO TRABAJO PERO TENIA TRABAJO ==> PREG P10A04 A P10A10 = BLANCO
199		PB202
	VARDEPEN	R22.P10A05 = 0 .AND. R22.P10A06 = 0 .AND. R22.P10A07 = 0 .AND. R22.P10A08 = 0
	VARINDE	R22.P10A04 = 2
	VARFILTRO	
	NOMBRE	SI NO BUSCO TRABAJO ==> PREG P10A05 A P10A08 = BLANCO
200		PB203

	VARDEPEN	R22.P10A07 = 0 .AND. R22.P10B01 = 0 .AND. R22.P10B12 = 0 .AND. R22.P10B21A = 0 .AND. R22.P10B29 = 0
	VARINDE	R22.P10A06 = 2
	VARFILTRO	
	NOMBRE	SI NO TRABAJO ANTES ==> PREG P10A07 A P10D11 = BLANCO
201		PB204
	VARDEPEN	R22.P10A09 = 0
	VARINDE	R22.P10A04 = 1
	VARFILTRO	
	NOMBRE	SI BUSCO TRABAJO ==> P10A09 = BLANCO
202		PB205
	VARDEPEN	R22.P10B10B = 0 .AND. R22.P10B11 = 0
	VARINDE	R22.P10B10A = 2
	VARFILTRO	
	NOMBRE	SI NO DESEA TRABAJAR MAS HORAS ==> P10B11 = BLANCO
203		PB206
	VARDEPEN	R22.P10B13B = 0
	VARINDE	R22.P10B13A = 2
	VARFILTRO	
	NOMBRE	SI NO PAGA CUOTA AL IGSS ==> VALOR PAGA = BLANCO
204		PB207
	VARDEPEN	R22.P10B15A = 0 .AND. R22.P10B15B = 0 .AND. R22.P10B15C = 0
	VARINDE	Between(R22.P10B14,1,4) .OR. Between(R22.P10B14,7,8)
	VARFILTRO	
	NOMBRE	SI CATEGORIA OCUPACIONAL NO ES PATRONO O CTA PROPIA ==> INGRESO NETO O GANANCIA = BLANCO
205		PB208
	VARDEPEN	R22.P10B16 = 0 .AND. R22.P10B18A = 0 .AND. R22.P10B19 = 0 .AND. R22.P10B28A = 0
	VARINDE	Between(R22.P10B14,5,6)
	VARFILTRO	
	NOMBRE	SI CATEGORIA OCUPACIONAL ES PATRONO O CTA PROPIA ==> PREG P10B16 A P10B28 = BLANCO
206		PB209
	VARDEPEN	R22.P10B16 = 0 .AND. R22.P10B17 = 0 .AND. R22.P10B18A = 0 .AND. R22.P10B19 = 0
	VARINDE	Between(R22.P10B14,3,8)
	VARFILTRO	
	NOMBRE	SI CATEGORIA OCUPACIONAL ES 3 A 8 ==> PREG P10B16 A P10B19 = BLANCO
207		PB210
	VARDEPEN	R22.P10B15A = 0 .AND. R22.P10B16 = 0 .AND. R22.P10B18A = 0 .AND. R22.P10B21A = 0 .AND. R22.P10B28A = 0
	VARINDE	Between(R22.P10B14,7,8)
	VARFILTRO	
	NOMBRE	SI CATEGORIA OCUPACIONAL ES 7 U 8 ==> PREG P10B15 A P10B29 = BLANCO
208		PB211
	VARDEPEN	R22.P10B17 = 0
	VARINDE	R22.P10B16 = 2
	VARFILTRO	Between(R22.P10B14,1,2)

	NOMBRE	SI NO TIENE CONTRATO ESCRITO DE TRABAJO O NOMBRAMIENTO ==> FORMA DE CONTRATO = BLANCO
209		PB212
	VARDEPEN	R22.P10B18B = 0
	VARINDE	R22.P10B18A = 2
	VARFILTRO	Between(R22.P10B14,1,2)
	NOMBRE	SI NO EXISTE SINDICATO EN EMPRESA ==> SI ES MIEMBRO = BLANCO
210		PB213
	VARDEPEN	R22.P10B20B = 0
	VARINDE	R22.P10B20A = 2
	VARFILTRO	Between(R22.P10B14,1,4)
	NOMBRE	SI NO RECIBIO BONO 14 ==> CUANTO RECIBIO = BLANCO
211		PB214
	VARDEPEN	R22.P10B21B = 0
	VARINDE	R22.P10B21A = 2
	VARFILTRO	Between(R22.P10B14,1,4)
	NOMBRE	SI NO RECIBIO PROPINAS ==> CUANTO RECIBIO = BLANCO
212		PB215
	VARDEPEN	R22.P10B23B = 0
	VARINDE	R22.P10B23A = 2
	VARFILTRO	Between(R22.P10B14,1,4)
	NOMBRE	SI NO RECIBIO ALIMENTOS O VIVERES ==> CUANTO PAGARIA = BLANCO
213		PB216
	VARDEPEN	R22.P10B24B = 0
	VARINDE	R22.P10B24A = 2
	VARFILTRO	Between(R22.P10B14,1,4)
	NOMBRE	SI NO RECIBIO VIVIENDA ==> CUANTO PAGARIA = BLANCO
214		PB217
	VARDEPEN	R22.P10B25B = 0
	VARINDE	R22.P10B25A = 2
	VARFILTRO	Between(R22.P10B14,1,4)
	NOMBRE	SI NO RECIBIO ROPA O UNIFORMES ==> CUANTO PAGARIA = BLANCO
215		PB218
	VARDEPEN	R22.P10B26B = 0
	VARINDE	R22.P10B26A = 4
	VARFILTRO	Between(R22.P10B14,1,4)
	NOMBRE	SI NO RECIBIO TRANSPORTE ==> CUANTO PAGARIA = BLANCO
216		PB219
	VARDEPEN	R22.P10B27B = 0
	VARINDE	R22.P10B27A = 2
	VARFILTRO	Between(R22.P10B14,1,4)
	NOMBRE	SI NO RECIBIO AGUINALDO ==> CUANTO RECIBIO = BLANCO
217		PB220
	VARDEPEN	R22.P10B28B = 0
	VARINDE	R22.P10B28A = 2
	VARFILTRO	Between(R22.P10B14,1,4)

	NOMBRE	SI NO TIENE DERECHO A VACACIONES ==> RECIBE ALGUN PAGO = BLANCO
218		PB221
	VARDEPEN	R22.P10B31A = 0 .AND. R22.P10B31B = 0 .AND. R22.P10B32 = 0 .AND.R22.P10B33 = 0 .AND. R22.P10B34 = 0
	VARINDE	R22.P10B30 = 11
	VARFILTRO	
	NOMBRE	SI TRABAJA EN SU VIVIENDA ==> PREG 31 A 34 = BLANCO
219		PB222
	VARDEPEN	R22.P10B31A <> R22.P10B31B
	VARINDE	Between(R22.P10B31A,1,10)
	VARFILTRO	Between(R22.P10B30,1,10)
	NOMBRE	MEDIOS DE TRANSPORTE DEBEN SER DIFERENTES
220		PB047
	VARDEPEN	R05.P02A02A <> R05.P02A02B
	VARINDE	R05.P02A02B <> 98
	VARFILTRO	R05.P02A02A > 0
	NOMBRE	PERSONA U ORGANIZACION BUSCADAS DEBEN SER DIFERENTES
221		PB223
	VARDEPEN	R24.P10C02 = 0 .AND. R24.P10C03 = 0 .AND. R24.P10C11 = 0 .AND. R24.P10C17A = 0
	VARINDE	R24.P10C01 = 2
	VARFILTRO	
	NOMBRE	SI NO TIENE 2DO TRABAJO ==> PREG 2 A 17 = BLANCO
222		PB224
	VARDEPEN	R24.P10C13A = 0 .AND. R24.P10C13B = 0 .AND.R24.P10C13C = 0
	VARINDE	Between(R24.P10C12,1,4) .OR. Between(R24.P10C12,7,8)
	VARFILTRO	
	NOMBRE	2DO TRAB. SI CAT.OCUPACIONAL NO ES PATRONO O CTA PROPIA ==> INGRESO NETO O GANANCIA = BLANCO
223		PB225
	VARDEPEN	R24.P10C14A = 0 .AND. R24.P10C15A = 0 .AND.R24.P10C17A = 0
	VARINDE	Between(R24.P10C12,5,6)
	VARFILTRO	
	NOMBRE	2DO TRAB. SI CAT.OCUPACIONAL ES PATRONO O CTA PROPIA ==> PREG P10C14A A P10C17B = BLANCO
224		PB226
	VARDEPEN	R24.P10C13A = 0 .AND. R24.P10C14A = 0 .AND. R24.P10C15A = 0
	VARINDE	Between(R24.P10C12,3,4)
	VARFILTRO	
	NOMBRE	2DO TRAB. SI CAT. OCUPACIONAL ES 3 A 8 ==> PREG P10C13A A P10C15B = BLANCO
225		PB227
	VARDEPEN	R24.P10C13A = 0 .AND. R24.P10C14A = 0 .AND. R24.P10C15A = 0 .AND. R24.P10C17A = 0
	VARINDE	Between(R24.P10C12,7,8)
	VARFILTRO	
	NOMBRE	2DO TRAB. SI CAT. OCUPACIONAL ES 7 U 8 ==> PREG P10C13A A P10C17B = BLANCO
226		PB228
	VARDEPEN	R24.P10C14B = 0
	VARINDE	R24.P10C14A = 2

	VARFILTRO	Between(R24.P10C12,1,2)
	NOMBRE	2DO TRAB. SI NO RECIBIO BONO 14 ==> CUANTO RECIBIO = BLANCO
227		PB229
	VARDEPEN	R24.P10C15B = 0
	VARINDE	R24.P10C15A = 2
	VARFILTRO	Between(R24.P10C12,1,2)
	NOMBRE	2DO TRAB. SI NO RECIBIO PROPINAS ==> CUANTO RECIBIO = BLANCO
228		PB230
	VARDEPEN	R24.P10C17B = 0
	VARINDE	R24.P10C17A = 2
	VARFILTRO	Between(R24.P10C12,1,4)
	NOMBRE	2DO TRAB. SI NO RECIBIO ALIMENTOS O VIVIENDA O ROPA ==> CUANTO PAGARIA = BLANCO
229		PB231
	VARDEPEN	R24.P10D02 = 0 .AND. R24.P10D03 = 0 .AND. R24.P10D06 = 0 .AND. R24.P10D11A = 0
	VARINDE	R24.P10D01 = 2
	VARFILTRO	
	NOMBRE	TRAB. U12-M SI NO TUVO OTROS TRABAJOS ==> PREG P10D02 A P10D11B = BLANCO
230		PB232
	VARDEPEN	R24.P10D07A = 0 .AND. R24.P10D07B = 0 .AND. R24.P10D07C = 0
	VARINDE	Between(R24.P10D06,1,2)
	VARFILTRO	
	NOMBRE	TRAB. U12M SI CAT.OCUPACIONAL ES 1 A 2 ==> INGRESO NETO O GANANCIA = BLANCO
231		PB233
	VARDEPEN	R24.P10D08A = 0 .AND. R24.P10D09A = 0 .AND. R24.P10D11A = 0
	VARINDE	Between(R24.P10D06,5,6)
	VARFILTRO	
	NOMBRE	TRAB. U12M SI CAT.OCUPACIONAL ES 5 A 6 ==> PREG P10D08A A P10D11B = BLANCO
232		PB234
	VARDEPEN	R24.P10D07A = 0 .AND. R24.P10D08A = 0 .AND. R24.P10D09A = 0 .AND. R24.P10D09B = 0
	VARINDE	Between(R24.P10D06,3,4)
	VARFILTRO	
	NOMBRE	TRAB. U12M SI CAT.OCUPACIONAL ES 3 A 4 ==> PREG P10D08A A P10D09B = BLANCO
233		PB235
	VARDEPEN	R24.P10D07A = 0 .AND. R24.P10D08A = 0 .AND. R24.P10D09A = 0 .AND. R24.P10D09B = 0 .AND. R24.P10D11A = 0
	VARINDE	Between(R24.P10D06,7,8)
	VARFILTRO	
	NOMBRE	TRAB. U12M SI CAT.OCUPACIONAL ES 7 A 8 ==> PREG P10D07A A P10D11B = BLANCO
234		PB236
	VARDEPEN	R24.P10D08B = 0
	VARINDE	R24.P10D08A = 2
	VARFILTRO	Between(R24.P10D06,1,2)
	NOMBRE	TRAB. U12M SI NO RECIBIO BONO 14 ==> CUANTO RECIBIO = BLANCO
235		PB237
	VARDEPEN	R24.P10D09B = 0
	VARINDE	R24.P10D09A = 2

	VARFILTRO	Between(R24.P10D06,1,2)
	NOMBRE	TRAB. U12M SI NO RECIBIO PROPINAS ==> CUANTO RECIBIO = BLANCO
236		PB238
	VARDEPEN	R24.P10D11B = 0
	VARINDE	R24.P10D11A = 2
	VARFILTRO	Between(R24.P10D06,1,4)
	NOMBRE	TRAB. U12M SI NO RECIBIO ALIMENTOS O VIVIENDA O ROPA ==> CUANTO PAGARIA = BLANCO
237		PB239
	VARDEPEN	R24.P10E01B = 0
	VARINDE	R24.P10E01A = 2
	VARFILTRO	
	NOMBRE	OTROS ING. SI NO RECIBIO PENSION ALIMENTICIA ==> CUANTO RECIBIO = BLANCO
238		PB240
	VARDEPEN	R24.P10E02B = 0
	VARINDE	R24.P10E02A = 2
	VARFILTRO	
	NOMBRE	OTROS ING. SI NO RECIBIO PENSION DE ORFANDAD ==> CUANTO RECIBIO = BLANCO
239		PB241
	VARDEPEN	R24.P10E03B = 0
	VARINDE	R24.P10E03A = 2
	VARFILTRO	
	NOMBRE	OTROS ING. SI NO RECIBIO PENSION DE JUBILACION ==> CUANTO RECIBIO = BLANCO
240		PB242
	VARDEPEN	R24.P10E05A = 0 .AND. R24.P10E05B=0 .AND. R24.P10E05C=0.AND. R24.P10E05D=0.AND. R24.P10E05E=0
	VARINDE	R24.P10E04 = 2
	VARFILTRO	
	NOMBRE	OTROS ING. SI NO RECIBIO AYUDA DE INSTITUCIONES ==> DE QUIEN Y CUANTO RECIBIO = BLANCO
241		PB243
	VARDEPEN	R24.P10E08A = 0 .AND. R24.P10E08B=0 .AND. R24.P10E08C=0.AND. R24.P10E08D=0.AND. R24.P10E08E=0
	VARINDE	R24.P10E07 = 2
	VARFILTRO	
	NOMBRE	OTROS ING. SI NO RECIBIO AYUDA DE FAMILIA Y AMIGOS ==> DE QUIEN Y CUANTO RECIBIO = BLANCO
242		PB244
	VARDEPEN	R26.P11A02 = 0
	VARINDE	R26.P11A01 = 2
	VARFILTRO	
	NOMBRE	SI NO SE HA HECHO EL PAPANICOLAU ==> CUANTO HACE = BLANCO
243		PB245
	VARDEPEN	R26.P11A03A = 0
	VARINDE	R26.P11A03 = 2
	VARFILTRO	
	NOMBRE	SI NO ESTA EMBARAZADA ACTUALMENTE ==> MESES DE GESTACION = BLANCO
244		PB246

	VARDEPEN	R26.P11A05A = 0 .AND. R26.P11A06 = 0 .AND.R26.P11A08 = 0 .AND. R26.P11A19=0
	VARINDE	R26.P11A04 = 0
	VARFILTRO	
	NOMBRE	SI NO HA TENIDO EMBARAZOS ==> RESTO DE PREGUNTAS = BLANCO
245		PB247
	VARDEPEN	R26.P11A06 = 0 .AND. R26.P11A08 = 0 .AND.R26.P11A09 = 0 .AND. R26.P11A11=0
	VARINDE	R26.P11A05A < 95 .OR. (R26.P11A05A=95 .AND.R26.P11A05B<5)
	VARFILTRO	R26.P11A04 > 0 .AND. R26.P11A03 = 2 .AND. R26.P11A05A>0
	NOMBRE	SI ULTIMO EMBARAZO FUE ANTES DE MAYO DE 1995 ==> PREG 6 A 14 = BLANCO
246		PB248
	VARDEPEN	R26.P11A07 = 0 .AND. R26.P11A08 = 0 .AND.R26.P11A09 = 0
	VARINDE	R26.P11A06 = 95 .OR. R26.P11A06 = 96
	VARFILTRO	R26.P11A04 > 0
	NOMBRE	SI NO CONTROLA EL EMBARAZO ==> PREG 7 A 9 = BLANCO
247		PB249
	VARDEPEN	R26.P11A12A = 0 .AND. R26.P11A12B = 0 .AND.R26.P11A13A = 0 .AND. R26.P11A13B = 0
	VARINDE	R26.P11A11 = 2
	VARFILTRO	R26.P11A04 > 0
	NOMBRE	SI NO CONOCE MEDIO PARA EVITAR EMBARAZO ==> PREG 12 y 13 = BLANCO
248		PB250
	VARDEPEN	R26.P11A14B = 0
	VARINDE	R26.P11A14A = 2
	VARFILTRO	R26.P11A04 > 0
	NOMBRE	SI NO PAGO POR MEDICINAS O CONSULTAS ==> CUANTO PAGO = BLANCO
249		PB251
	VARDEPEN	R26.P11A16 = 0 .AND. R26.P11A17A = 0 .AND. R26.P11A18 = 0 .AND. R26.P11A19 = 0 .AND. R26.P11A20 = 0
	VARINDE	R26.P11A15 = 0
	VARFILTRO	R26.P11A04 > 0
	NOMBRE	SI NO HA TENIDO HIJOS NACIDOS VIVOS ==> RESTO DE PREGUNTAS = BLANCO
250		PB252
	VARDEPEN	R26.P11A18 = 0 .AND. R26.P11A19 = 0 .AND. R26.P11A20 = 0 .AND. R26.P11A21 = 0 .AND. R26.P11A22A = 0
	VARINDE	R26.P11A17A < 95 .OR. (R26.P11A17A = 95 .AND. R26.P11A17B < 5)
	VARFILTRO	R26.P11A15 > 0 .AND. R26.P11A17A>0
	NOMBRE	SI ULTIMO HIJO NACIO ANTES DE MAYO 95 ==> RESTO DE PREGUNTAS = BLANCO
251		PB253
	VARDEPEN	R26.P11A23B = 0
	VARINDE	R26.P11A23A = 2 .OR. R26.P11A23A = 3
	VARFILTRO	R26.P11A15 > 0
	NOMBRE	SI NO PAGO POR MEDICINAS, HONORARIOS, ETC ==> CUANTO PAGO = BLANCO
252		PB255
	VARDEPEN	R60.P18A01= 0
	VARINDE	R60.P18A00S=1
	VARFILTRO	
	NOMBRE	HOMBRE CON INFORMACION DE PARTOS
253		PB256

	VARDEPEN	R60.P18A06B=1 .or. R60.P18A06C=1
	VARINDE	R60.P18A00E<2
	VARFILTRO	R60.P18A08 = 1
	NOMBRE	MENOR DE 2 ANOS CON TALLA Y/O PESO PARADO
254		PB257
	VARDEPEN	R60.P18A04 > 0 .AND. R60.P18A05 > 0
	VARINDE	R60.P18A08 = 1
	VARFILTRO	
	NOMBRE	RESULTADO DE MEDICION NO COINCIDE CON DATOS DE LA MEDICION
255		PB258
	VARDEPEN	R28.P12A02A=0
	VARINDE	R28.P12A02=1
	VARFILTRO	
	NOMBRE	SI LA ENTREVISTA SE REALIZA CON PERSONA MEJOR INFORMADA ==> CP DE INFORMANTE = BLANCO (SECCION A)
256		PB259
	VARDEPEN	R29.P12A04=0 .AND. R29.P12A05=0 .AND.R29.P12A06A=0 .AND.R29.P12A06B=0
	VARINDE	R29.P12A03B=2
	VARFILTRO	
	NOMBRE	SI NO COMPRARON ALIMENTOS ==> PREG 4 A 6 = BLANCO
257		PB260
	VARDEPEN	R29.P12A06B=0 .AND. R29.P12A06C=0 .AND. R29.P12A06D=0
	VARINDE	R29.P12A06A=0
	VARFILTRO	R29.P12A03B=1
	NOMBRE	SI CANTIDAD COMPRADA ULTIMOS 15 DIAS = 0 ==> RESTO DE PREG 6 = BLANCO
258		PB261
	VARDEPEN	R29.P12A08=0 .AND. R29.P12A09A=0 .AND.R29.P12A10A=0 .AND.R29.P12A11A=0
	VARINDE	R29.P12A07=2
	VARFILTRO	
	NOMBRE	SI NO TOMARON ALIMENTOS DE PRODUCCION PROPIA ==> PREG 8 A 11 = BLANCO
259		PB262
	VARDEPEN	R29.P12A10B=0
	VARINDE	R29.P12A10A=0
	VARFILTRO	R29.P12A07=1
	NOMBRE	SI CANTIDAD DE AUTOCONSUMO DE ULT. 15 DIAS ES CERO ==> UNIDAD DE MEDIDA = BLANCO
260		PB263
	VARDEPEN	R28.P12B08=0 .AND. R28.P12B09=0 .AND. R28.P12B10A=0
	VARINDE	R28.P12B07=2
	VARFILTRO	
	NOMBRE	SI NO ACOSTUMBRAN COCER MAIZ ==> PREG 8 A 10 = BLANCO
261		PB264
	VARDEPEN	R28.P12B10AL=0
	VARINDE	R28.P12B10A=2
	VARFILTRO	R28.P12B07=1
	NOMBRE	SI NO HACEN TORTILLAS ==> CUANTAS LIBRAS = BLANCO
262		PB265

	VARDEPEN	R28.P12B10BL=0
	VARINDE	R28.P12B10B=2
	VARFILTRO	R28.P12B07=1
	NOMBRE	SI NO HACEN ATOLES ==> CUANTAS LIBRAS = BLANCO
263		PB266
	VARDEPEN	R28.P12B10CL=0
	VARINDE	R28.P12B10C=2
	VARFILTRO	R28.P12B07=1
	NOMBRE	SI NO HACEN TAMALES ==> CUANTAS LIBRAS = BLANCO
264		PB267
	VARDEPEN	R28.P12C02A=0
	VARINDE	R28.P12C02=1
	VARFILTRO	
	NOMBRE	SI LA ENTREVISTA SE REALIZA CON PERSONA MEJOR INFORMADA ==> CP DE INFORMANTE = BLANCO (SECCION C)
265		PB268
	VARDEPEN	R28.P12C01<-> R28.P12C02A
	VARINDE	R28.P12C02=2
	VARFILTRO	
	NOMBRE	SI PERSONA MEJOR INFORMADA NO INFORMO ==> PERSONA MEJOR INFORMADA Y CP DE INFORMANTE NO PUEDEN SER IGUALES (SECCION C)
266		PB269
	VARDEPEN	R28.P12A01<-> R28.P12A02A
	VARINDE	R28.P12A02=2
	VARFILTRO	
	NOMBRE	SI PERSONA MEJOR INFORMADA NO INFORMO ==> PERSONA MEJOR INFORMADA Y CP DE INFORMANTE NO PUEDEN SER IGUALES (SECCION A)
267		PB270
	VARDEPEN	R30.P12C04A=0 .AND. R30.P12C04B=0 .AND. R30.P12C04C=0
	VARINDE	R30.P12C03B=2
	VARFILTRO	
	NOMBRE	SI NO COMPRO EN ULT 7 DIAS ==> VALOR = BLANCO
268		PB271
	VARDEPEN	R31.P12C06A=0 .AND. R31.P12C06B=0 .AND. R31.P12C06C=0
	VARINDE	R31.P12C05B=2
	VARFILTRO	
	NOMBRE	SI NO COMPRO EN ULT 30 DIAS ==> VALOR = BLANCO
269		PB272
	VARDEPEN	R32.P12C10A=0 .AND. R32.P12C10B=0 .AND. R32.P12C10C=0
	VARINDE	R32.P12C09B=2
	VARFILTRO	
	NOMBRE	SI NO COMPRO EN ULT 12 MESES ==> VALOR = BLANCO
270		PB273
	VARDEPEN	R33.P13A02=0
	VARINDE	R33.P13A01B=2
	VARFILTRO	
	NOMBRE	SI NO RECIBIO INGRESOS DISTINTOS DEL TRABAJO ==> VALOR = BLANCO

271		PB274
	VARDEPEN	R34.P13B02A=0 .AND. R34.P13B02B=0 .AND. R34.P13B02C=0 .AND. R34.P13B02D=0 .AND. R34.P13B03=0
	VARINDE	R34.P13B01B=2
	VARFILTRO	
	NOMBRE	SI NO RECIBIO DONACIONES ==> VALOR = BLANCO
272		PB275
	VARDEPEN	R35.P14A02=0 .AND. R35.P14A03=0 .AND. R35.P14A04=0 .AND. R35.P14A05=0
	VARINDE	R35.P14A01B=2
	VARFILTRO	
	NOMBRE	SI NO TIENE EQUIPO ESPECIFICADO EN EL HOGAR ==> PREG 2 A 5 = BLANCO
273		PB276
	VARDEPEN	R22.P10ACP = R22.ID
	VARINDE	R13.P03 > 11
	VARFILTRO	
	NOMBRE	EL INFORMANTE DEBE SER INFORMANTE DIRECTO
274		PB277
	VARDEPEN	R36.P15A02=0 .and. R36.P15A03=0 .and. R36.P15A04=0
	VARINDE	R36.P15A01=2
	VARFILTRO	
	NOMBRE	SI NO CERRO O VENDIO NEGOCIOS ==> RESTO DE SECCION = BLANCO
275		PB278
	VARDEPEN	R36.P15B02=0
	VARINDE	R36.P15B01=2
	VARFILTRO	
	NOMBRE	SI NO TIENE NEGOCIOS ==> RESTO DEL CAPITULO = BLANCO
276		PB279
	VARDEPEN	R37.P15B06B = R37.P15B05
	VARINDE	R37.P15B06A = 2
	VARFILTRO	R36.P15B01=1
	NOMBRE	PROPIETARIO DEL NEGOCIO DEBE SER EL INFORMANTE
277		PB280
	VARDEPEN	R37.P15B11 = 0 .AND. R37.P15B12 = 0 .AND. R37.P15B13 = 0
	VARINDE	R37.P15B10 = 12
	VARFILTRO	R36.P15B01=1
	NOMBRE	SI NEGOCIO FUNCIONO 12 MESES ==> PREG 11, 12 y 13 = BLANCO
278		PB281
	VARDEPEN	R37.P15B12 = 0 .AND. R37.P15B13 = 0
	VARINDE	R37.P15B11 = 1
	VARFILTRO	R36.P15B01=1
	NOMBRE	SI NEGOCIO FUNCIONO MES PASADO ==> PREG 12 y 13 = BLANCO
279		PB282
	VARDEPEN	R37.P15C03A2 = 0 .AND. R37.P15C03A3 = 0 .AND. R37.P15C03A4 = 0 .AND. R37.P15C03A5 = 0
	VARINDE	R37.P15C02 = 1
	VARFILTRO	R36.P15B01=1
	NOMBRE	SI PERSONAS DEL HOGAR QUE AYUDARON = 1 ==> INCISOS 2 a 5 DE PREG 3 = BLANCO

280		PB283
	VARDEPEN	R37.P15C03A3 = 0 .AND. R37.P15C03A4 = 0 .AND. R37.P15C03A5 = 0
	VARINDE	R37.P15C02 = 2
	VARFILTRO	R36.P15B01=1
	NOMBRE	SI PERSONAS DEL HOGAR QUE AYUDARON = 2 ==> INCISOS 3 a 5 DE PREG 3 = BLANCO
281		PB284
	VARDEPEN	R37.P15C03A4 = 0 .AND. R37.P15C03A5 = 0 .AND.R37.P15C03B4 = 0 .AND. R37.P15C03B5 = 0
	VARINDE	R37.P15C02 = 3
	VARFILTRO	R36.P15B01=1
	NOMBRE	SI PERSONAS DEL HOGAR QUE AYUDARON = 3 ==> INCISOS 4 a 5 DE PREG 3 = BLANCO
282		PB285
	VARDEPEN	R37.P15C03A5 = 0 .AND. R37.P15C03B5 = 0
	VARINDE	R37.P15C02 = 4
	VARFILTRO	R36.P15B01=1
	NOMBRE	SI PERSONAS DEL HOGAR QUE AYUDARON = 4 ==> INCISO 5 DE PREG 3 = BLANCO
283		PB286
	VARDEPEN	R37.P15C04B = 0
	VARINDE	R37.P15C04A = 2
	VARFILTRO	R36.P15B01=1
	NOMBRE	SI NO PAGARON TRABAJO DE MIEMBROS DEL HOGAR ==> A CUANTAS PERSONAS PAGARON = BLANCO
284		PB287
	VARDEPEN	R37.P15C06A = 0 .AND. R37.P15C06B = 0 .AND. R37.P15C07 = 0
	VARINDE	R37.P15C05 = 0
	VARFILTRO	R36.P15B01=1
	NOMBRE	SI NO TIENEN TRABAJADORES QUE NO SON MIEMBROS DEL HOGAR ==> PREG 6 y 7 = BLANCO
285		PB288
	VARDEPEN	R37.P15C06B = 0
	VARINDE	R37.P15C06A = 2
	VARFILTRO	R36.P15B01=1
	NOMBRE	SI NO PAGO EL TRABAJO REALIZADO POR PERSONAS NO MIEMBROS DEL HOGAR ==> A CUANTAS PERSONAS = BLANCO
286		PB289
	VARDEPEN	R37.P15C08B = 0
	VARINDE	R37.P15C08A = 2
	VARFILTRO	R36.P15B01=1
	NOMBRE	SI NO TIENE TRABAJADORES AFILIADOS AL IGSS ==> CUANTAS PERSONAS AFILIADAS = BLANCO
287		PB290
	VARDEPEN	(R37.P15C02 + R37.P15C05) = R37.P15C01
	VARINDE	
	VARFILTRO	R36.P15B01=1
	NOMBRE	SUMA DE TRABAJADORES DEL HOGAR Y NO DEL HOGAR DEBE SER = A TOTAL DE TRABAJADORES
288		PB291
	VARDEPEN	R37.P15C04B <= R37.P15C02
	VARINDE	R37.P15C04A = 1
	VARFILTRO	R36.P15B01=1

	NOMBRE	PERSONAS DEL HOGAR A QUIENES PAGO NO PUEDE SER MAYOR QUE PERSONAS DEL HOGAR QUE AYUDARON
289		PB292
	VARDEPEN	R37.P15C06B <= R37.P15C05
	VARINDE	R37.P15C06A = 1
	VARFILTRO	R36.P15B01=1
	NOMBRE	PERSONAS NO DEL HOGAR A QUIENES PAGO NO PUEDE SER MAYOR QUE PERSONAS NO DEL HOGAR QUE TRABAJARON
290		PB293
	VARDEPEN	R37.P15C01 >= 4
	VARINDE	R37.P15C08A = 1
	VARFILTRO	R36.P15B01=1
	NOMBRE	SI TIENE TRABAJADORES AFILIADOS AL IGGS ==> TOTAL DE TRABAJADORES >= 4
291		PB294
	VARDEPEN	R37.P15C08B <= R37.P15C01
	VARINDE	R37.P15C08A = 1
	VARFILTRO	R36.P15B01=1
	NOMBRE	PERSONAS AFILIADAS AL IGSS DEBE SER <= QUE TOTAL DE TRABAJADORES
292		PB295
	VARDEPEN	R37.P15B07B >= R37.P15B10
	VARINDE	R37.P15B07A = 0
	VARFILTRO	R36.P15B01=1
	NOMBRE	MESES QUE FUNCIONO EL NEGOCIO NO PUEDE SER MAYOR QUE MESES DE EXISTENCIA
293		PB296
	VARDEPEN	R37.P15E05 = 0
	VARINDE	BETWEEN(R37.P15E04,2,5)
	VARFILTRO	R36.P15B01=1
	NOMBRE	SI PLANES DEL NEGOCIO DISTINTOS DE CONTINUAR ==> PREG 5 = BLANCO
294		PB297
	VARDEPEN	R37.P15E07 = 0
	VARINDE	R37.P15E06 = 2
	VARFILTRO	R36.P15B01=1
	NOMBRE	SI NO CONSIDERA NECESARIA LA CAPACITACION ==> EN QUE ESPECIALIDAD = BLANCO
295		PB298
	VARDEPEN	R39.P15F02 = 0 .AND. R39.P15F03 = 0 .AND. R39.P15F04 = 0
	VARINDE	R39.P15F01 = 2
	VARFILTRO	R36.P15B01=1
	NOMBRE	SI NO REALIZO GASTOS O INVERSION EN INCISO INDICADO ==> PREG 2, 3 y 4 = BLANCO
296		PB299
	VARDEPEN	R39.P15F04 = 0
	VARINDE	R39.P15F03 = 2
	VARFILTRO	R36.P15B01=1
	NOMBRE	SI NO COMPARTIO GASTOS ==> EN QUE PROPORCION = BLANCO
297		PB300
	VARDEPEN	R40.P15G02 = 0 .AND. R40.P15G03 = 0 .AND. R40.P15G04 = 0
	VARINDE	R40.P15G01 = 2
	VARFILTRO	R36.P15B01=1

	NOMBRE	SI NO TIENE ITEM INDICADO DE CAPITAL E INVENTARIOS ==> PREG 2, 3 y 4 = BLANCO
298		PB301
	VARDEPEN	R40.P15G03 = 0
	VARINDE	R40.P15G02 = 3
	VARFILTRO	R36.P15B01=1
	NOMBRE	SI ITEM INDICADO DE CAPITAL E INVENTARIOS ES ALQUILADO ==> PREG 3 = BLANCO
299		PB302
	VARDEPEN	R41.P16A02A = 0 .AND. R41.P16A03A = 0 .AND. R41.P16A04A = 0
	VARINDE	R41.P16A01 = 2
	VARFILTRO	
	NOMBRE	SI NO ESTAN TRABAJANDO TIERRAS ==> PREG 2 a 4 = BLANCO
300		PB303
	VARDEPEN	R41.P16A02C = 0
	VARINDE	R41.P16A02B = 1
	VARFILTRO	R41.P16A01 = 1
	NOMBRE	SI LA ENTREVISTA SE REALIZA CON PERSONA MEJOR INFORMADA ==> CP = BLANCO
301		PB304
	VARDEPEN	R41.P16A04A = 0 .AND. R41.P16A05 = 0
	VARINDE	R41.P16A03A = 1
	VARFILTRO	R41.P16A01 = 1
	NOMBRE	SI TRABAJARON FINCAS PROPIAS ==> PREG 4 y 5 = BLANCO
302		PB305
	VARDEPEN	R41.P16A03B = 0
	VARINDE	R41.P16A03A = 2
	VARFILTRO	R41.P16A01 = 1
	NOMBRE	SI NO TRABAJARON FINCAS PROPIAS ==> CUANTAS = BLANCO
303		PB306
	VARDEPEN	R41.P16A05 = 0
	VARINDE	R41.P16A04A = 1
	VARFILTRO	R41.P16A01 = 1
	NOMBRE	SI TRABAJARON FINCAS ARRENDADAS ==> PREG 5 = BLANCO
304		PB307
	VARDEPEN	R41.P16A04B = 0
	VARINDE	R41.P16A04A = 2
	VARFILTRO	R41.P16A01 = 1
	NOMBRE	SI NO TRABAJARON FINCAS ARRENDADAS ==> CUANTAS = BLANCO
305		PB308
	VARDEPEN	R42.P16A09B = 0 .AND. R42.P16A10 = 0 .AND. R42.P16A11 = 0
	VARINDE	R42.P16A09A = 0
	VARFILTRO	R41.P16A01 = 1 .AND. R41.P16A03A = 1
	NOMBRE	SI NO ENTREGARON TIERRAS A TERCEROS ==> PREG 10 y 11 = BLANCO
306		PB309
	VARDEPEN	R42.P16A11 = 0
	VARINDE	R42.P16A10 = 5
	VARFILTRO	R41.P16A03A = 1 .AND. R42.P16A09A > 0
	NOMBRE	SI NO LE PAGAN POR TIERRAS DADAS A TERCEROS ==> CUANTO DINERO RECIBIO = BLANCO

307		PB310
	VARDEPEN	R42.P16A16 = 0
	VARINDE	BETWEEN(R42.P16A15,1,5)
	VARFILTRO	R41.P16A03A = 1
	NOMBRE	SI DOCUMENTO DE PROPIEDAD ES 6 o 7 ==> DE QUIEN ES LA TIERRA = BLANCO
308		PB311
	VARDEPEN	R43.P16A19 = 0 .AND. R43.P16A20A = 0 .AND. R43.P16A21 = 0 .AND. R43.P16A22 = 0 .AND. R43.P16A23A = 0
	VARINDE	R43.P16A18 = 2
	VARFILTRO	R41.P16A03A = 1 .OR. R41.P16A04A = 1
	NOMBRE	SI NO TRABAJO TIERRAS ARRENDADAS ==> PREG 19 a 23 = BLANCO
309		PB312
	VARDEPEN	R43.P16A22 = 0
	VARINDE	R43.P16A21 = 1
	VARFILTRO	R43.P16A18 = 1
	NOMBRE	SI PAGA EN DINERO POR TRABAJAR EN LA FINCA ==> SI TUVIERA QUE PAGAR = BLANCO
310		PB313
	VARDEPEN	R43.P16A23A = 0 .AND. R43.P16A23B = 0
	VARINDE	BETWEEN(R43.P16A21,2,6)
	VARFILTRO	R43.P16A18 = 1
	NOMBRE	SI NO PAGA SOLO EN DINERO POR TRABAJAR EN LA FINCA ==> CUANTO PAGAN = BLANCO
311		PB314
	VARDEPEN	R44.P16A25 = 0 .AND. R44.P16A26A=0 .AND. R44.P16A27=0 .AND. R44.P16A28=0 .AND. R44.P16A29A=0 .AND. R44.P16A30=0
	VARINDE	R44.P16A24 = 2
	VARFILTRO	R41.P16A01 = 1 .OR. R41.P16A05 = 1
	NOMBRE	SI NO VENDIO O COMPRO FINCAS ==> PREG 25 A 30 = BLANCO
312		PB315
	VARDEPEN	R45.P16B01A =0 .AND. R45.P16B02A=0 .AND. R45.P16B03=0 .AND. R45.P16B04A=0 .AND. R45.P16B05A=0 .AND. R45.P16B06=0
	VARINDE	R45.P16B01 = 2
	VARFILTRO	R41.P16A01 = 1 .OR. R41.P16A05 = 1
	NOMBRE	SI NO COSECHARON PRODUCTOS AGRICOLAS ==> RESTO DE SECCION "B" = BLANCO
313		PB316
	VARDEPEN	R45.P16B05C = 0 .AND. R45.P16B05D = 0 .AND. R45.P16B06 = 0
	VARINDE	R45.P16B05A = 0
	VARFILTRO	R45.P16B01 = 1
	NOMBRE	SI NO VENDIERON ==> RESTO DE PREGUNTA 5 y PREG 6 = BLANCO
314		PB317
	VARDEPEN	R46.P16C02 = 0 .AND. R46.P16C03 = 0 .AND. R46.P16C04A = 0
	VARINDE	R46.P16C01 = 2
	VARFILTRO	R45.P16B01 = 1
	NOMBRE	SI NO COMPRARON INSUMO INDICADO ==> PREG 2, 3 y 4 = BLANCO
315		PB318
	VARDEPEN	R47.P16D02 = 0
	VARINDE	R47.P16D01 = 2
	VARFILTRO	R45.P16B01 = 1

	NOMBRE	SI NO GASTO EN EL ITEM INDICADO DE ACTIVIDADES AGRICOLAS Y FORESTALES ==> CUANTO GASTO = BLANCO
316		PB319
	VARDEPEN	R48.P16E02A = 0 .AND. R48.P16E02B = 0 .AND. R48.P16E03A = 0 .AND. R48.P16E03B = 0
	VARINDE	R48.P16E01 = 2
	VARFILTRO	R41.P16A01 = 1 .OR.R41.P16A05 = 1
	NOMBRE	SI NO CONTRATARON TRABAJADORES POR JORNAL ==> JORNALES PAGADOS = BLANCO
317		PB320
	VARDEPEN	R48.P16E02B = 0
	VARINDE	R48.P16E02A = 0
	VARFILTRO	R48.P16E01 = 1
	NOMBRE	SI NO CONTRATARON TRABAJADORES POR JORNAL SIN ALIMENTACION ==> VALOR DEL JORNAL SIN ALIMENTACION = BLANCO
318		PB321
	VARDEPEN	R48.P16E03B = 0
	VARINDE	R48.P16E03A = 0
	VARFILTRO	R48.P16E01 = 1
	NOMBRE	SI NO CONTRATARON TRABAJADORES POR JORNAL CON ALIMENTACION ==> VALOR DEL JORNAL CON ALIMENTACION = BLANCO
319		PB322
	VARDEPEN	(R48.P16E02A + R48.P16E03A) > 0
	VARINDE	R48.P16E01 = 1
	VARFILTRO	
	NOMBRE	SI CONTRATARON TRABAJADORES POR JORNAL ==> SUMA DE JORNALES DEBE SER > CERO
320		PB323
	VARDEPEN	R48.P16E05 = 0
	VARINDE	R48.P16E04 = 2
	VARFILTRO	
	NOMBRE	SI NO CONTRATARON TRABAJADORES A DESTAJO ==> CUANTO PAGARON = BLANCO
321		PB324
	VARDEPEN	R48.P16E06A = 0 .AND. R48.P16E06B = 0 .AND. R48.P16E06C = 0
	VARINDE	R48.P16E06 = 2
	VARFILTRO	
	NOMBRE	SI NO CONTRATATON TRABAJADORES PERMANENTES ==> PREG 6A, 6B y 6C = BLANCO
322		PB325
	VARDEPEN	R48.P16E08 = 0
	VARINDE	R48.P16E07 = 2
	VARFILTRO	
	NOMBRE	SI NO LE AYUDARON OTRAS PERSONAS SIN PAGA ==> CUANTOS JORNALES RECIBIERON = BLANCO
323		PB326
	VARDEPEN	R48.P16E10 = 0
	VARINDE	R48.P16E09 = 2
	VARFILTRO	
	NOMBRE	SI NO LE AYUDARON PERSONAS DEL HOGAR ==> CUANTOS JORNALES APORTARON = BLANCO
324		PB327

	VARDEPEN	R48.P16F02 = 0 .AND. R48.P16F03 = 0 .AND. R48.P16F04 = 0 .AND. R48.P16F05 = 0 .AND. R48.P16F06 = 0
	VARINDE	R48.P16F01 = 2
	VARFILTRO	
	NOMBRE	SI NO RECIBIO ASISTENCIA TECNICA ==> PREG 2 , 3, 4, 5 y 6 = BLANCO
325		PB328
	VARDEPEN	R48.P16F04 = 0
	VARINDE	R48.P16F03 = 2
	VARFILTRO	R48.P16F01 = 1
	NOMBRE	SI NO RECIBIO VISITA DE UN TECNICO AGROPECUARIO ==> DE QUE INSTITUCION = BLANCO
326		PB329
	VARDEPEN	R48.P16F07B = 0
	VARINDE	R48.P16F07A = 2
	VARFILTRO	
	NOMBRE	SI NO PARTICIPARON EN EVENTOS O GIRAS ==> CUANTAS VECES = BLANCO
327		PB330
	VARDEPEN	R49.P16G02 = 0 .AND. R49.P16G03 = 0 .AND. R49.P16G04 = 0 .AND. R49.P16G05 = 0 .AND. R49.P16G06A = 0 .AND. R49.P16G07 = 0
	VARINDE	R49.P16G01 = 2
	VARFILTRO	R41.P16A01 = 1 .OR. R41.P16A05 = 1
	NOMBRE	SI NO TIENE EQUIPO AGROPECUARIO INDICADO ==> RESTO DE SECCION = BLANCO
328		PB331
	VARDEPEN	R49.P16G06B = 0
	VARINDE	R49.P16G06A = 2
	VARFILTRO	R49.P16G01 = 1
	NOMBRE	SI NO LE REGALARON EL EQUIPO INDICADO ==> VALOR EN QUETZALES = BLANCO
329		PB332
	VARDEPEN	R50.P16H01C = 0 .AND. R50.P16H02A = 0 .AND. R50.P16H03A = 0 .AND. R50.P16H04A = 0 .AND. R50.P16H05A = 0
	VARINDE	R50.P16H01A = 2
	VARFILTRO	R41.P16A01 = 1 .OR. R41.P16A05 = 1
	NOMBRE	SI NO ELABORARON ALGUN SUBPRODUCTO AGRICOLA ==> RESTO DE SECCION = BLANCO
330		PB333
	VARDEPEN	R50.P16H02A = 0 .AND. R50.P16H03A = 0 .AND. R50.P16H04A = 0 .AND. R50.P16H05A = 0
	VARINDE	R50.P16H01C = 2
	VARFILTRO	R50.P16H01A = 1
	NOMBRE	SI NO ELABORARON SUBPRODUCTO AGRICOLA INDICADO ==> PREG 2, 3, 4 y 5 = BLANCO
331		PB334
	VARDEPEN	R50.P16H03B = 0 .AND. R50.P16H03C = 0
	VARINDE	R50.P16H03A = 0
	VARFILTRO	R50.P16H01C = 1
	NOMBRE	SI NO VENDIO SUBPRODUCTO AGRICOLA INDICADO ==> UNIDAD Y QUETZALES = BLANCO
332		PB335
	VARDEPEN	R50.P16H04B = 0 .AND. R50.P16H04C = 0
	VARINDE	R50.P16H04A = 0
	VARFILTRO	R50.P16H01C = 1
	NOMBRE	SI NO DEJO SUBPRODUCTO AGRICOLA INDICADO ==> UNIDAD Y QUETZALES = BLANCO

333		PB336
	VARDEPEN	R50.P16H05B = 0 .AND. R50.P16H05C = 0
	VARINDE	R50.P16H05A = 0
	VARFILTRO	R50.P16H01C = 1
	NOMBRE	SI NO REGALO SUBPRODUCTO AGRICOLA INDICADO ==> UNIDAD Y QUETZALES = BLANCO
334		PB337
	VARDEPEN	R51.P16I02A = 0 .AND. R51.P16I03 = 0 .AND. R51.P16I04 = 0 .AND. R51.P16I05 = 0
	VARINDE	R51.P16I01 = 2
	VARFILTRO	R41.P16A01 = 1 .OR. R41.P16A05 = 1
	NOMBRE	SI NO CORTO O TALO ARBOLES ==> RESTO DE SECCION = BLANCO
335		PB338
	VARDEPEN	R52.P16J02B = 0 .AND. R52.P16J03 = 0 .AND. R52.P16J04 = 0 .AND. R52.P16J15 = 0
	VARINDE	R52.P16J01 = 2
	VARFILTRO	
	NOMBRE	SI NO CRIARON ANIMALES ==> RESTO DEL CAPITULO = BLANCO
336		PB339
	VARDEPEN	R52.P16J03 = 0 .AND. R52.P16J04 = 0 .AND. R52.P16J05 = 0 .AND. R52.P16J09 = 0
	VARINDE	R52.P16J02B = 2
	VARFILTRO	R52.P16J01 = 1
	NOMBRE	SI NO CRIARON ANIMAL INDICADO ==> RESTO DE SECCION = BLANCO
337		PB340
	VARDEPEN	R52.P16J08B = 0
	VARINDE	R52.P16J08 = 0
	VARFILTRO	R52.P16J02B = 1
	NOMBRE	SI NO VENDIO ANIMALES EN PIE ==> QUETZALES = BLANCO
338		PB341
	VARDEPEN	R52.P16J10 = 0 .AND. R52.P16J11A = 0 .AND. R52.P16J12 = 0 .AND. R52.P16J13 = 0 .AND. R52.P16J14 = 0
	VARINDE	R52.P16J09 = 2
	VARFILTRO	R52.P16J02B = 1
	NOMBRE	SI NO DESTAZO ANIMALES ==> RESTO DE SECCION = BLANCO
339		PB342
	VARDEPEN	R52.P16J11B = 0
	VARINDE	R52.P16J11A = 0
	VARFILTRO	R52.P16J09 = 1
	NOMBRE	SI NO VENDIO CARNE EN LIBRAS ==> QUETZALES = BLANCO
340		PB343
	VARDEPEN	R52.P16K02 = 0
	VARINDE	R52.P16K01 = 2
	VARFILTRO	R52.P16J01 = 1
	NOMBRE	SI NO RECIBIO SERVICIOS VETERINARIOS ==> CUAL SERVICIO = BLANCO
341		PB344
	VARDEPEN	R53.P16L01B = 0 .AND. R53.P16L02A = 0 .AND. R53.P16L03A = 0 .AND. R53.P16L04A = 0 .AND. R53.P16L05A = 0
	VARINDE	R53.P16L00 = 2
	VARFILTRO	R52.P16J01 = 1
	NOMBRE	SI NO ELABORO SUBPRODUCTOS PECUARIOS ==> RESTO DE SECCION = BLANCO

342		PB345
	VARDEPEN	R53.P16L02A = 0 .AND. R53.P16L03A = 0 .AND. R53.P16L04A = 0 .AND. R53.P16L05A = 0
	VARINDE	R53.P16L01B = 2
	VARFILTRO	R53.P16L00 = 1
	NOMBRE	SI NO ELABORO SUBPRODUCTO PECUARIO INDICADO ==> RESTO DE LINEA = BLANCO
343		PB346
	VARDEPEN	R53.P16L03B = 0 .AND. R53.P16L03C = 0
	VARINDE	R53.P16L03A = 0
	VARFILTRO	R53.P16L01B = 1
	NOMBRE	SI NO VENDIO SUBPRODUCTO PECUARIO INDICADO ==> UNIDAD Y QUETZALES = BLANCO
344		PB347
	VARDEPEN	R53.P16L04B = 0 .AND. R53.P16L04C = 0
	VARINDE	R53.P16L04A = 0
	VARFILTRO	R53.P16L01B = 1
	NOMBRE	SI NO DEJO SUBPRODUCTO PECUARIO INDICADO ==> UNIDAD Y QUETZALES = BLANCO
345		PB348
	VARDEPEN	R53.P16L05B = 0 .AND. R53.P16L05C = 0
	VARINDE	R53.P16L05A = 0
	VARFILTRO	R53.P16L01B = 1
	NOMBRE	SI NO REGALO SUBPRODUCTO PECUARIO INDICADO ==> UNIDAD Y QUETZALES = BLANCO
346		PB349
	VARDEPEN	R54.P16M02 = 0
	VARINDE	R54.P16M01B = 2
	VARFILTRO	R52.P16J01 = 1
	NOMBRE	SI NO GASTO EN CRIANZA DE ANIMALES EN ITEM INDICADO ==> CUANTO GASTO = BLANCO
347		PB350
	VARDEPEN	R05.P02A03A <> R05.P02A03B
	VARINDE	R05.P02A03B <> 98
	VARFILTRO	R05.P02A03A > 0
	NOMBRE	PERSONA U ORGANIZACION QUE LE AYUDARIA ECONOMICAMENTE DEBEN SER DIFERENTES
348		PB351
	VARDEPEN	(R01.P01A22A <> R01.P01A22B) .AND. (R01.P01A22A <> R01.P01A22C) .AND. (R01.P01A22B <> R01.P01A22C)
	VARINDE	R01.P01A22A > 0 .AND. R01.P01A22B > 0
	VARFILTRO	Between(R01.P01A12,3,8)
	NOMBRE	PERSONAS QUE LLEVAN EL AGUA DEBEN SER DIFERENTES
349		PB352
	VARDEPEN	(R01.P01A43A <> R01.P01A43B) .AND. (R01.P01A43A <> R01.P01A43C) .AND. (R01.P01A43B <> R01.P01A43C)
	VARINDE	R01.P01A43A > 0 .AND. R01.P01A43B > 0
	VARFILTRO	R01.P01A39 = 1
	NOMBRE	PERSONAS QUE TRAEN LA LENA DEBEN SER DIFERENTES
350		PB353
	VARDEPEN	(R03.P01C03A <> R03.P01C03B) .AND. (R03.P01C03A <> R03.P01C03C) .AND.(R03.P01C03B <> R03.P01C03C)
	VARINDE	R03.P01C03A > 0 .AND. R03.P01C03B > 0
	VARFILTRO	Between(R03.P01C01,1,4) .AND. Between(R03.P01C02,2,6)

	NOMBRE	PERSONAS PROPIETARIAS DE LA VIVIENDA DEBEN SER DIFERENTES
351		PB354
	VARDEPEN	R07.P02C02A <> R07.P02C02B
	VARINDE	R07.P02C02B <> 98
	VARFILTRO	R07.P02C02A > 0
	NOMBRE	RAZONES DE CONDICION DE VIDA DEBEN SER DIFERENTES
352		PB355
	VARDEPEN	R07.P02C03A <> R07.P02C03B
	VARINDE	R07.P02C03B <> 98
	VARFILTRO	R07.P02C03A > 0
	NOMBRE	OPINIONES SOBRE LAS CAUSAS DE POBREZA DEBEN SER DIFERENTES
353		PB356
	VARDEPEN	R07.P02C04A <> R07.P02C04B
	VARINDE	R07.P02C04B <> 98
	VARFILTRO	R07.P02C04A > 0
	NOMBRE	OPINIONES SOBRE PRINCIPALES PROBLEMAS DEBEN SER DIFERENTES
354		PB357
	VARDEPEN	Between(R12.P03B07,1,7)
	VARINDE	
	VARFILTRO	R12.P03B06A = 1
	NOMBRE	1ER EVENTO. RAZON DE NO DENUNCIA INVALIDA
355		PB358
	VARDEPEN	Between(R12.P03B11,1,7)
	VARINDE	
	VARFILTRO	R12.P03B10A = 1
	NOMBRE	2DO EVENTO. RAZON DE NO DENUNCIA INVALIDA
356		PB359
	VARDEPEN	(R14.P04A02 <> R14.P04A05) .AND. (R14.P04A02 <> R14.P04A08) .AND. (R14.P04A05 <> R14.P04A08)
	VARINDE	Between(R14.P04A05,1,24)
	VARFILTRO	Between(R14.P04A02,1,24)
	NOMBRE	GRUPO U ORGANIZACION EN QUE PARTICIPA DEBEN SER DIFERENTES
357		PB360
	VARDEPEN	R14.P04B10A = 0
	VARINDE	R14.P04B09A = 2
	VARFILTRO	
	NOMBRE	SI POLICIA NO ES ENCARGADA DE IMPARTIR JUSTICIA ==> CALIFICACION = BLANCO
358		PB361
	VARDEPEN	R14.P04B10B = 0
	VARINDE	R14.P04B09B = 2
	VARFILTRO	
	NOMBRE	SI PRESIDENCIA NO ES ENCARGADA DE IMPARTIR JUSTICIA ==> CALIFICACION = BLANCO
359		PB362
	VARDEPEN	R14.P04B10C = 0
	VARINDE	R14.P04B09C = 2
	VARFILTRO	
	NOMBRE	SI MIN. PUBLICO NO ES ENCARGADO DE IMPARTIR JUSTICIA ==> CALIFICACION = BLANCO

360		PB363
	VARDEPEN	R14.P04B10D = 0
	VARINDE	R14.P04B09D= 2
	VARFILTRO	
	NOMBRE	SI CORTE SUP. JUSTICIA NO ES ENCARGADA DE IMPARTIR JUSTICIA ==> CALIFICACION = BLANCO
361		PB364
	VARDEPEN	R14.P04B10E = 0
	VARINDE	R14.P04B09E = 2
	VARFILTRO	
	NOMBRE	SI JUECES NO SON ENCARGADOS DE IMPARTIR JUSTICIA ==> CALIFICACION = BLANCO
362		PB365
	VARDEPEN	R14.P04B10F = 0
	VARINDE	R14.P04B09F = 2
	VARFILTRO	
	NOMBRE	SI EJERCITO NO ES ENCARGADO DE IMPARTIR JUSTICIA ==> CALIFICACION = BLANCO
363		PB366
	VARDEPEN	R14.P04B10G = 0
	VARINDE	R14.P04B09G = 2
	VARFILTRO	
	NOMBRE	SI ALCALDES NO SON ENCARGADOS DE IMPARTIR JUSTICIA ==> CALIFICACION = BLANCO
364		PB367
	VARDEPEN	R14.P04C02 ↔ 1 .AND. R14.P04C06 ↔ 1 .AND. R14.P04C10 ↔ 1
	VARINDE	
	VARFILTRO	R14.P04C01A = 2
	NOMBRE	SI NO RECIBIO BENEFICIO DE GALLETA ESCOLAR ==> NO PUEDE APARECER COMO BENEFICIO
365		PB368
	VARDEPEN	R14.P04C02 ↔ 2 .AND. R14.P04C06 ↔ 2 .AND. R14.P04C10 ↔ 2
	VARINDE	
	VARFILTRO	R14.P04C01B = 2
	NOMBRE	SI NO RECIBIO BENEFICIO DE DESAYUNO ESCOLAR ==> NO PUEDE APARECER COMO BENEFICIO
366		PB369
	VARDEPEN	R14.P04C02 ↔ 3 .AND. R14.P04C06 ↔ 3 .AND. R14.P04C10 ↔ 3
	VARINDE	
	VARFILTRO	R14.P04C01C = 2
	NOMBRE	SI NO RECIBIO BENEFICIO DE LECHE EN POLVO ==> NO PUEDE APARECER COMO BENEFICIO
367		PB370
	VARDEPEN	R14.P04C02 ↔ 4 .AND. R14.P04C06 ↔ 4 .AND. R14.P04C10 ↔ 4
	VARINDE	
	VARFILTRO	R14.P04C01D = 2
	NOMBRE	SI NO RECIBIO BENEFICIO DE VASO DE LECHE ==> NO PUEDE APARECER COMO BENEFICIO
368		BP371
	VARDEPEN	R14.P04C02 ↔ 5 .AND. R14.P04C06 ↔ 5 .AND. R14.P04C10 ↔ 5
	VARINDE	
	VARFILTRO	R14.P04C01E = 2
	NOMBRE	SI NO RECIBIO BENEFICIO DE VASO DE ATOL ==> NO PUEDE APARECER COMO BENEFICIO

369		PB372
	VARDEPEN	R14.P04C02 ↔ 6 .AND. R14.P04C06 ↔ 6 .AND. R14.P04C10 ↔ 6
	VARINDE	
	VARFILTRO	R14.P04C01F = 2
	NOMBRE	SI NO RECIBIO BENEFICIO DE BONO DE TRANSPORTE ==> NO PUEDE APARECER COMO BENEFICIO
370		PB373
	VARDEPEN	R14.P04C02 ↔ 7 .AND. R14.P04C06 ↔ 7 .AND. R14.P04C10 ↔ 7
	VARINDE	
	VARFILTRO	R14.P04C01G = 2
	NOMBRE	SI NO RECIBIO BENEFICIO DE BECA ESCOLAR ==> NO PUEDE APARECER COMO BENEFICIO
371		PB374
	VARDEPEN	R14.P04C02 ↔ 8 .AND. R14.P04C06 ↔ 8 .AND. R14.P04C10 ↔ 8
	VARINDE	
	VARFILTRO	R14.P04C01H = 2
	NOMBRE	SI NO RECIBIO BENEFICIO DE BOLSA DE UTILES ==> NO PUEDE APARECER COMO BENEFICIO
372		PB375
	VARDEPEN	R14.P04C02 ↔ 9 .AND. R14.P04C06 ↔ 9 .AND. R14.P04C10 ↔ 9
	VARINDE	
	VARFILTRO	R14.P04C01I = 2
	NOMBRE	SI NO RECIBIO BENEFICIO DE PROGRAMA DE SALUD ==> NO PUEDE APARECER COMO BENEFICIO
373		PB376
	VARDEPEN	R14.P04C02 ↔ 10 .AND. R14.P04C06 ↔ 10 .AND. R14.P04C10 ↔ 10
	VARINDE	
	VARFILTRO	R14.P04C01J = 2
	NOMBRE	SI NO RECIBIO BENEFICIO DE PROGRAMA DE ATENCION A NINA ==> NO PUEDE APARECER COMO BENEFICIO
374		PB377
	VARDEPEN	R14.P04C02 ↔ 11 .AND. R14.P04C06 ↔ 11 .AND. R14.P04C10 ↔ 11
	VARINDE	
	VARFILTRO	R14.P04C01K = 2
	NOMBRE	SI NO RECIBIO BENEFICIO DE OTRO PROGRAMA ==> NO PUEDE APARECER COMO BENEFICIO
375		PB378
	VARDEPEN	(R14.P04C02 ↔ R14.P04C06) .AND. (R14.P04C02 ↔ R14.P04C10) .AND. (R14.P04C06 ↔ R14.P04C10)
	VARINDE	Between(R14.P04C06,1,10)
	VARFILTRO	Between(R14.P04C02,1,10)
	NOMBRE	BENEFICIOS RECIBIDOS DE PROG. DE ASISTENCIA SOCIAL NO PUEDEN SER IGUALES
376		PB379
	VARDEPEN	R15.ID ↔ R15.P05A04B
	VARINDE	R15.P05A04A = 1
	VARFILTRO	
	NOMBRE	CP DE ESPOSO (A) NO PUEDE SER IGUAL A CP DE PERSONA
377		PB380
	VARDEPEN	R15.ID ↔ R15.P05A05B
	VARINDE	R15.P05A05A = 1
	VARFILTRO	
	NOMBRE	CP DE PADRE NO PUEDE SER IGUAL A CP DE PERSONA

378		PB381
	VARDEPEN	R15.ID ↔ R15.P05A08B
	VARINDE	R15.P05A08A = 1
	VARFILTRO	
	NOMBRE	CP DE MADRE NO PUEDE SER IGUAL A CP DE PERSONA
379		PB382
	VARDEPEN	R15.P05A05B ↔ R15.P05A08B
	VARINDE	R15.P05A08A = 1
	VARFILTRO	R15.P05A05A = 1
	NOMBRE	CP DE PADRE Y MADRE NO PUEDEN SER IGUALES ENTRE SI
380		PB383
	VARDEPEN	R15.P05A04B ↔ R15.P05A05B
	VARINDE	R15.P05A05A = 1
	VARFILTRO	R15.P05A04A = 1
	NOMBRE	CP DE PADRE Y DE ESPOSO (A) NO PUEDEN SER IGUALES
381		PB384
	VARDEPEN	R15.P05A04B ↔ R15.P05A08B
	VARINDE	R15.P05A08A = 1
	VARFILTRO	R15.P05A04A = 1
	NOMBRE	CP DE MADRE Y DE ESPOSO (A) NO PUEDEN SER IGUALES
382		PB385
	VARDEPEN	R13.P06 = 0 .AND. R13.P07 = 0 .AND. R13.P08 = 0 .AND. R13.P09 = 0
	VARINDE	
	VARFILTRO	R13.P03 < 18
	NOMBRE	SI MENOR DE 18 ANOS ==> PREG 6 A 9 DE PESTANA = BLANCO
383		PB386
	VARDEPEN	R13.P04 = 0 .AND. R13.P05 = 0
	VARINDE	
	VARFILTRO	R13.P03 >= 18
	NOMBRE	SI MAYOR DE 18 ANOS ==> PREG 4 A 5 DE PESTANA = BLANCO
384		PB387
	VARDEPEN	R13.P05 = 0
	VARINDE	R13.P04 = 1
	VARFILTRO	R13.P03 < 18
	NOMBRE	SI TIENE PARTIDA DE NACIMIENTO ==> RAZON NO TIENE = BLANCO
385		PB388
	VARDEPEN	R13.P07 = 0
	VARINDE	R13.P06 = 1
	VARFILTRO	R13.P03 >= 18
	NOMBRE	SI TIENE CEDULA DE VECINDAD ==> RAZON NO TIENE = BLANCO
386		PB389
	VARDEPEN	R13.P09 = 0
	VARINDE	R13.P08 = 1
	VARFILTRO	R13.P03 >= 18
	NOMBRE	SI ESTA EMPADRONADO ==> RAZON NO ESTA = BLANCO
387		PB390

	VARDEPEN	R14.P04B04 = 2
	VARINDE	R13.P08 = 2
	VARFILTRO	R13.P03 >= 18
	NOMBRE	SI NO ESTA EMPADRONADO ==> VOTO EN ELECCIONES = NO
388		PB391
	VARDEPEN	R14.P04C03B <= R14.P04C04
	VARINDE	R14.P04C03A = 1
	VARFILTRO	Between(R14.P04C02,1,10)
	NOMBRE	1ER BENEFICIO, PAGO DE BENEFICIO NO PUEDE SER MAYOR QUE MONTO ESTIMADO DE BENEFICIO
389		PB392
	VARDEPEN	R14.P04C07B <= R14.P04C08
	VARINDE	R14.P04C07A = 1
	VARFILTRO	Between(R14.P04C06,1,10)
	NOMBRE	2DO BENEFICIO, PAGO DE BENEFICIO NO PUEDE SER MAYOR QUE MONTO ESTIMADO DE BENEFICIO
390		PB393
	VARDEPEN	R14.P04C11B <= R14.P04C12
	VARINDE	R14.P04C11A = 1
	VARFILTRO	Between(R14.P04C10,1,10)
	NOMBRE	3ER BENEFICIO, PAGO DE BENEFICIO NO PUEDE SER MAYOR QUE MONTO ESTIMADO DE BENEFICIO
391		PB394
	VARDEPEN	R15.P05B01 <> R15.P05B02
	VARINDE	BETWEEN(R15.P05B02,1,29)
	VARFILTRO	BETWEEN(R15.P05B01,1,29)
	NOMBRE	IDIOMA MATERNO Y OTRO IDIOMA QUE HABLA DEBEN SER DISTINTOS
392		PB395
	VARDEPEN	(R15.P05B04A = R15.P05B01) .OR. (R15.P05B04A = R15.P05B02)
	VARINDE	BETWEEN(R15.P05B04A,1,29)
	VARFILTRO	
	NOMBRE	IDIOMA QUE HABLA EN EL HOGAR, DEBE SER = A LOS DE PREG. 1 o 2
393		PB396
	VARDEPEN	(R15.P05B04B = R15.P05B01) .OR. (R15.P05B04B = R15.P05B02)
	VARINDE	BETWEEN(R15.P05B04B,1,29)
	VARFILTRO	
	NOMBRE	IDIOMA QUE HABLA EN LA ESCUELA, DEBE SER = A LOS DE PREG. 1 o 2
394		PB397
	VARDEPEN	(R15.P05B04C = R15.P05B01) .OR. (R15.P05B04C = R15.P05B02)
	VARINDE	BETWEEN(R15.P05B04C,1,29)
	VARFILTRO	
	NOMBRE	IDIOMA QUE HABLA EN LA IGLESIA, DEBE SER = A LOS DE PREG. 1 o 2
395		PB398
	VARDEPEN	(R15.P05B04D = R15.P05B01) .OR. (R15.P05B04D = R15.P05B02)
	VARINDE	BETWEEN(R15.P05B04D,1,29)
	VARFILTRO	
	NOMBRE	IDIOMA QUE HABLA EN EL MERCADO, DEBE SER = A LOS DE PREG. 1 o 2

396		PB399
	VARDEPEN	(R15.P05B04E = R15.P05B01) .OR. (R15.P05B04E = R15.P05B02)
	VARINDE	BETWEEN(R15.P05B04E,1,29)
	VARFILTRO	
	NOMBRE	IDIOMA QUE HABLA EN EL TRABAJO, DEBE SER = A LOS DE PREG. 1 o 2
397		PB400
	VARDEPEN	(R15.P05B04F = R15.P05B01) .OR. (R15.P05B04F = R15.P05B02)
	VARINDE	BETWEEN(R15.P05B04F,1,29)
	VARFILTRO	
	NOMBRE	IDIOMA QUE HABLA CON AUTORIDAD MPAL., DEBE SER = A LOS DE PREG. 1 o 2
398		PB401
	VARDEPEN	(R15.P05B04G = R15.P05B01) .OR. (R15.P05B04G = R15.P05B02)
	VARINDE	BETWEEN(R15.P05B04G,1,29)
	VARFILTRO	
	NOMBRE	IDIOMA QUE HABLA CON LA POLICIA, DEBE SER = A LOS DE PREG. 1 o 2
399		PB402
	VARDEPEN	(R15.P05B04H = R15.P05B01) .OR. (R15.P05B04H = R15.P05B02)
	VARINDE	BETWEEN(R15.P05B04H,1,29)
	VARFILTRO	
	NOMBRE	IDIOMA QUE HABLA CON JUECES, DEBE SER = A LOS DE PREG. 1 o 2
400		PB403
	VARDEPEN	(R15.P05B04I = R15.P05B01) .OR. (R15.P05B04I = R15.P05B02)
	VARINDE	BETWEEN(R15.P05B04I,1,29)
	VARFILTRO	
	NOMBRE	IDIOMA QUE HABLA CON MIEMBROS COMUNIDAD, DEBE SER = A LOS DE PREG. 1 o 2
401		PB404
	VARDEPEN	BETWEEN(R15.P05B05,1,7)
	VARINDE	BETWEEN(R15.P05B01,1,26)
	VARFILTRO	
	NOMBRE	IDIOMA MATERNO 1 A 26 ==> GRUPO PERTENECE DEBE SER = 1 A 7
402		PB405
	VARDEPEN	R13.P03 <= 5
	VARINDE	R16.P06A01 >= 0
	VARFILTRO	
	NOMBRE	MAYOR DE 5 ANOS CON (REGISTRO 16) INFORMACION DE LACTANCIA MATERNA
403		PB406
	VARDEPEN	R17.P06D01 = 0 .AND. R17.P06D02 = 0
	VARINDE	R16.P06C10 = 1
	VARFILTRO	
	NOMBRE	SI TUVO ACCIDENTE O ENFERMEDAD ==> PREG. D01 y D02 = BLANCO
404		PB407
	VARDEPEN	R17.P06D01 = 0
	VARINDE	R16.P06C10 = 2
	VARFILTRO	
	NOMBRE	SI NO TUVO ACCIDENTE O ENFERMEDAD ==> PREG. D01 = BLANCO
405		PB408

	VARDEPEN	R16.P06C06 = 8
	VARINDE	R16.P06C05 = 2
	VARFILTRO	R16.P06C01= 1 .OR. R16.P06C03 = 1
	NOMBRE	SI LO ATENDIO FARMACEUTICO ==> LUGAR DE ATENCION = 8
406		PB409
	VARDEPEN	R16.P06C06 = 6 .OR. R16.P06C06 = 9 .OR. R16.P06C06 = 10
	VARINDE	R16.P06C05 = 1
	VARFILTRO	R16.P06C01= 1 .OR. R16.P06C03 = 1
	NOMBRE	SI LO ATENDIO CURANDERO O HIERBERO ==> LUGAR DE ATENCION = 6, 9 o 10
407		PB410
	VARDEPEN	R16.P06C06 = 9 .OR. R16.P06C06 = 10
	VARINDE	R16.P06C05 = 6
	VARFILTRO	R16.P06C01= 1 .OR. R16.P06C03 = 1
	NOMBRE	SI LO ATENDIO PADRES O MIEMBROS DEL HOGAR ==> LUGAR DE ATENCION = 9 o 10
408		PB411
	VARDEPEN	R16.P06C05 = 4 .OR. R16.P06C05 = 5
	VARINDE	BETWEEN(R16.P06C06,1,3) .OR. R16.P06C06 = 7
	VARFILTRO	R16.P06C01= 1 .OR. R16.P06C03 = 1
	NOMBRE	SI LUGAR DE ATENCION = 1, 2, 3 o 7 ==> QUIEN LE ATENDIO = 4 o 5
409		PB412
	VARDEPEN	BETWEEN(R16.P06C05,3,5)
	VARINDE	BETWEEN(R16.P06C06,4,6)
	VARFILTRO	R16.P06C01= 1 .OR. R16.P06C03 = 1
	NOMBRE	SI LUGAR DE ATENCION = 4, 5, o 6 ==> QUIEN LE ATENDIO = 3, 4 o 5
410		PB413
	VARDEPEN	R16.P06C05 = 2
	VARINDE	R16.P06C06 = 8
	VARFILTRO	R16.P06C01= 1 .OR. R16.P06C03 = 1
	NOMBRE	SI LUGAR DE ATENCION FARMACIA ==> QUIEN LE ATENDIO = 2
411		PB414
	VARDEPEN	BETWEEN(R17.P06D04,1,2)
	VARINDE	BETWEEN(R17.P06D07,1,4)
	VARFILTRO	
	NOMBRE	SI LUGAR DE ATENCION = 1 A 4 ==> A QUIEN CONSULTO = 1 o 2
412		PB415
	VARDEPEN	R18.P07A03A = 1 .AND. R18.P07A03B > 0
	VARINDE	R18.P07A02 = 8
	VARFILTRO	BETWEEN(R18.P07A01,1,5)
	NOMBRE	SI LO INSCRIBIERON EN PRIVADO ==> PAGA MATRICULA
413		PB416
	VARDEPEN	(R18.P07A03B + R18.P07A04B + R18.P07A05B + R18.P07A06B + R18.P07A07B +R18.P07A08B + R18.P07A09B) > 0
	VARINDE	BETWEEN(R18.P07A01,1,5)
	VARFILTRO	
	NOMBRE	LO INSCRIBIERON Y NO TIENE GASTOS
414		PB417

	VARDEPEN	(R17.P06D11B+ R17.P06D12B+ R17.P06D13B+ R17.P06D14B+ R17.P06D15B + R17.P06D16B + R17.P06D17B) > 0
	VARINDE	BETWEEN(R17.P06D04,1,5)
	VARFILTRO	BETWEEN(R17.P06D04,1,5)
	NOMBRE	SE ENFERMO Y CONSULTO ==> DEBE TENER GASTOS
415		PB418
	VARDEPEN	R19.P07B04 >= (R19.P07B03 + 5)
	VARINDE	R19.P07B04 > 0
	VARFILTRO	R19.P07B03 > 0
	NOMBRE	EDAD DE INSCRIPCION EN SECUNDARIA NO CORRESPONDE CON EDAD DE INSCRIPCION EN PRIMARIA
416		PB419
	VARDEPEN	R19.P07B01 = 1
	VARINDE	R19.P07B04 > 0
	VARFILTRO	
	NOMBRE	INSCRITO ALGUNA VEZ EN SECUNDARIA Y NO LEE Y ESCRIBE
417		PB420
	VARDEPEN	R19.P07B01 = 1
	VARINDE	R19.P07B02A = 1
	VARFILTRO	
	NOMBRE	SABE LEER Y ESCRIBIR EN IDIOMA MAYA Y NO EN ESPANOL
418		PB421
	VARDEPEN	R19.P07B01 = 1
	VARINDE	R19.P07B06A >= 3
	VARFILTRO	R19.P07B05 = 1
	NOMBRE	INSCRITO EN EL 2000 EN SECUNDARIA O MAS Y NO LEE Y ESCRIBE
419		PB422
	VARDEPEN	R19.P07B06A <= 1
	VARINDE	R19.P07B03 = 0
	VARFILTRO	R19.P07B05 = 1
	NOMBRE	SI NUNCA SE HA INSCRITO EN PRIMARIA ==> EN INSCRIPCION DEL 2000, NIVEL NO PUEDE SER MAYOR DE 1
420		PB423
	VARDEPEN	R19.P07B06A <= 2
	VARINDE	R19.P07B04 = 0
	VARFILTRO	R19.P07B05 = 1
	NOMBRE	SI NUNCA SE HA INSCRITO EN SECUNDARIA ==> EN INSCRIPCION DEL 2000, NIVEL NO PUEDE SER MAYOR DE 2
421		PB424
	VARDEPEN	(R13.P03 + 2) >= (((R19.P07B06A - 1) * 6) + R19.P07B06B)
	VARINDE	BETWEEN(R19.P07B06A,2,4)
	VARFILTRO	R19.P07B05 = 1
	NOMBRE	EDAD NO CORRESPONDE CON GRADO Y NIVEL EN QUE SE INSCRIBIO EN EL 2000
422		PB425
	VARDEPEN	R19.P07B12A = 1 .AND. R19.P07B12B > 0
	VARINDE	R19.P07B09 = 8
	VARFILTRO	R19.P07B05 = 1

	NOMBRE	SI SE INSCRIBIO EN PLANTEL PRIVADO ==> DEBE TENER PAGO DE MATRICULA
423		PB426
	VARDEPEN	R19.P07B19A = 1 .AND. R19.P07B19B > 0
	VARINDE	R19.P07B09 = 8
	VARFILTRO	R19.P07B05 = 1
	NOMBRE	SI SE INSCRIBIO EN PLANTEL PRIVADO ==> DEBE TENER PAGO DE COLEGIATURA
424		PB427
	VARDEPEN	(R19.P07B12B + R19.P07B13B + R19.P07B14B + R19.P07B17B + R19.P07B19B + R19.P07B20B +R19.P07B21B + R19.P07B22B) > 0
	VARINDE	R19.P07B05 = 1
	VARFILTRO	
	NOMBRE	SI SE INSCRIBIO ==> DEBE TENER ALGUN GASTO
425		PB428
	VARDEPEN	R19.P07B15 > 1
	VARINDE	R19.P07B14A = 1
	VARFILTRO	R19.P07B05 = 1
	NOMBRE	SI COMPRO O ALQUILO LIBROS ==> COMO OBTUVO LIBROS NO PUEDE SER "1"
426		PB429
	VARDEPEN	R19.P07B19A = 2
	VARINDE	R19.P07B09 = 1
	VARFILTRO	R19.P07B05 = 1
	NOMBRE	SI SE INSCRIBIO EN PLANTEL DEL MINEDUC ==> NO DEBE PAGAR COLEGIATURA
427		PB430
	VARDEPEN	R19.P07B18 > 1
	VARINDE	R19.P07B17A = 1
	VARFILTRO	R19.P07B05 = 1
	NOMBRE	SI COMPRO CUADERNOS Y UTILES ==> COMO OBTUVO CUADERNOS NO PUEDE SER "1"
428		PB431
	VARDEPEN	R19.P07B20A = 2
	VARINDE	R19.P07B11A = 1 .AND. R19.P07B11B = 0
	VARFILTRO	R19.P07B05 = 1
	NOMBRE	SI MEDIO DE TRANSPORTE ES " A PIE" ==> NO DEBE TENER GASTOS DE TRANSPORTE
429		PB432
	VARDEPEN	((R19.P07B06A * 10) + R19.P07B06B) >= (((R19.P07B27A - 1) *10) + R19.P07B27B)
	VARINDE	BETWEEN(R19.P07B06A,1,5) .AND. BETWEEN(R19.P07B27A,2,6)
	VARFILTRO	R19.P07B05 = 1
	NOMBRE	NIVEL Y GRADO MAS ALTO APROBADO NO CORRESPONDE CON INSCRIPCION DEL 2000
430		PB433
	VARDEPEN	BETWEEN(R19.P07B06A,0,2) AND R19.P07B06B <= 1
	VARINDE	R19.P07B27A = 1
	VARFILTRO	R19.P07B05 = 1
	NOMBRE	NIVEL Y GRADO MAS ALTO APROBADO NO CORRESPONDE CON INSCRIPCION DEL 2000
431		PB434
	VARDEPEN	((R20.P08B02A * 100) + R20.P08B02B) <> ((R20.DEPTO * 100) + R20.MUPIO)
	VARINDE	R20.P08B01 > 1
	VARFILTRO	

	NOMBRE	SI NO VIVIA AQUI EN JUNIO 95 ==> DEPTO Y MUPIO DEBEN SER DISTINTOS A DEPTO Y MUPIO DE ENCUESTA
432		PB435
	VARDEPEN	((R20.P08C02A * 100) + R20.P08C02B) <> ((R20.DEPTO * 100) + R20.MUPIO)
	VARINDE	R20.P08C01 <> 12
	VARFILTRO	
	NOMBRE	SI TUVO MIGRACION TEMPORAL ==> DEPTO Y MUPIO DEBEN SER DISTINTOS A DEPTO Y MUPIO DE LA ENCUESTA
433		PB436
	VARDEPEN	R20.P08B01 = 1
	VARINDE	R20.P08C05 > 5
	VARFILTRO	
	NOMBRE	SI TIEMPO DE RESIDENCIA > 5 ==> RESIDENCIA EN JUNIO DE 1995 = 1
434		PB437
	VARDEPEN	R20.P08C05 >= 5
	VARINDE	R20.P08B01 = 1
	VARFILTRO	
	NOMBRE	SI VIVIA AQUI EN JUNIO DE 1995 ==> TIEMPO DE RESIDENCIA >= 5
435		PB438
	VARDEPEN	R19.P07B25 <> 11 .AND. R19.P07B26 <> 13
	VARINDE	R20.P08C01 = 12
	VARFILTRO	R13.P03 > 6
	NOMBRE	NO TIENE MIGRACION TEMPORAL Y RAZON DE ABANDONO ESTUDIOS O NO INSCRIPCION ES MIGRACION TEMPORAL
436		PB439
	VARDEPEN	R19.P07B05 = 1 .OR. R19.P07C01 = 1
	VARINDE	R21.P09B01A = 1
	VARFILTRO	
	NOMBRE	DEDICO TIEMPO A ACTIVIDADES DE ESTUDIO Y NO ESTUDIA
437		PB440
	VARDEPEN	R13.P03 >= 7
	VARINDE	R21.P09A01A >= 0
	VARFILTRO	
	NOMBRE	MENOR DE 7 ANOS CON (REGISTRO 21) INFORMACION DE USO DEL TIEMPO
438		PB441
	VARDEPEN	R55.P17A03 = 0
	VARINDE	R55.P17A02 = 1
	VARFILTRO	
	NOMBRE	SI TIENEN DINERO GUARDADO O DEPOSITADO ==> RAZON NO TIENE = BLANCO
439		PB442
	VARDEPEN	R55.P17A02B = 0 .AND. R55.P17A04 = 0 .AND. R55.P17A05 = 0 .AND. R55.P17A06 = 0
	VARINDE	R55.P17A02 = 2
	VARFILTRO	
	NOMBRE	SI NO TIENEN DINERO DEPOSITADO O GUARDADO ==> RESTO DE SECCION = BLANCO
440		PB443
	VARDEPEN	R56.P17B02 = 0 .AND. R56.P17B03 = 0
	VARINDE	R56.P17B01 = 1

	VARFILTRO	
	NOMBRE	SI SOLICITO PRESTAMOS ==> PREG B2 Y B3 = BLANCO
441		PB444
	VARDEPEN	R56.P17B04 = 0 .AND. R56.P17B05 = 0
	VARINDE	R56.P17B03 = 1
	VARFILTRO	R56.P17B01 = 2
	NOMBRE	SI NO SOLICITO PRESTAMOS Y TUVO PRESTAMOS ==> PREG B4 Y B5 = BLANCO
442		PB445
	VARDEPEN	R56.P17B04 = 0 .AND. R56.P17B05 = 0 .AND. R56.P17B06 = 0
	VARINDE	R56.P17B03 = 2
	VARFILTRO	R56.P17B01 = 2
	NOMBRE	SI NO SOLICITO PRESTAMOS Y NO TUVO PRESTAMOS ==> PREG B4, B5 Y B6 = BLANCO
443		PB446
	VARDEPEN	R56.P17B05 = 0
	VARINDE	R56.P17B04 = 1
	VARFILTRO	R56.P17B01 = 1
	NOMBRE	SI SOLICITO PRESTAMOS Y LE AUTORIZARON ALGUNO ==> PREG B5 = BLANCO
444		PB447
	VARDEPEN	R56.P17B06 > 0
	VARINDE	R57.P17B06A = 1
	VARFILTRO	
	NOMBRE	HAY DATOS DE PRESTAMO Y NO SOLICITO PRESTAMO
445		PB448
	VARDEPEN	R57.P17B16B = 0
	VARINDE	R57.P17B16A = 2
	VARFILTRO	
	NOMBRE	SI NO LE COBRARON COMISION PARA DARLE PRESTAMO ==> CUANTO LE COBRARON = BLANCO
446		PB449
	VARDEPEN	(R57.P17B18 + R57.P17B19 + R57.P17B20) > 0
	VARINDE	R57.P17B16A >= 1
	VARFILTRO	
	NOMBRE	NO HAY INFORMACION DE DESTINO DEL PRESTAMO
447		PB450
	VARDEPEN	R57.P17B22A = 0 .AND. R57.P17B22B = 0
	VARINDE	R57.P17B21 = 3
	VARFILTRO	
	NOMBRE	SI FORMA DE PAGO ES PAGO UNICO ==> EN CUANTOS PAGOS = BLANCO
448		PB451
	VARDEPEN	R58.P17C02 = 0
	VARINDE	R58.P17C01 = 5
	VARFILTRO	
	NOMBRE	SI NO COMPRO ALIMENTOS AL CREDITO ==> MONTO DEL CREDITO = BLANCO
449		PB452
	VARDEPEN	R58.P17C04 = 0
	VARINDE	R58.P17C03 = 5
	VARFILTRO	
	NOMBRE	SI NO COMPRO ELECTRODOMESTICOS AL CREDITO ==> MONTO DEL CREDITO = BLANCO
450		PB453

	VARDEPEN	R58.P17C06 = 0
	VARINDE	R58.P17C05 = 2
	VARFILTRO	
	NOMBRE	SI NO COMPRO BIENES, PRODUCTOS O INSUMOS AL CREDITO ==> CUANTOS CREDITOS = BLANCO
451		PB454
	VARDEPEN	R58.P17C06 > 0
	VARINDE	R59.P17C06A = 1
	VARFILTRO	
	NOMBRE	HAY DATOS DE COMPRA AL CREDITO Y NO TUVO COMPRAS AL CREDITO
452		PB455
	VARDEPEN	(R59.P17C10 + R59.P17C11 + R59.P17C12 + R59.P17C13) > 0
	VARINDE	BETWEEN(R59.P17C09,1,8)
	VARFILTRO	
	NOMBRE	NO HAY INFORMACION DE LO QUE COMPRO AL CREDITO
453		PB456
	VARDEPEN	R59.P17C18 = 0
	VARINDE	BETWEEN(R59.P17C17,1,5)
	VARFILTRO	
	NOMBRE	SI GARANTIA DE COMPRA 1 A 5 ==> DOCUMENTO FIRMO = BLANCO
454		PB457
	VARDEPEN	R59.P17C21B = 0
	VARINDE	R59.P17C21A = 2
	VARFILTRO	
	NOMBRE	SI NO LE COBRARON COMISION PARA DARLE CREDITO ==> CUANTO = BLANCO
455		PB458
	VARDEPEN	R59.P17C23A = 0 .AND. R59.P17C23B = 0
	VARINDE	R59.P17C22 = 3
	VARFILTRO	
	NOMBRE	SI FORMA DE PAGO ES PAGO UNICO ==> CUANTOS PAGOS = BLANCO
456		PB459
	VARDEPEN	R57.P17B10B <= R57.P17B23B
	VARINDE	
	VARFILTRO	
	NOMBRE	MONTO DEL PRESTAMO (B10) DEBE SER <= QUE MONTO A PAGAR (B23)
457		PB460
	VARDEPEN	R57.P17B25 <= R57.P17B23B
	VARINDE	
	VARFILTRO	
	NOMBRE	DEUDA DEL PRESTAMO (B25) DEBE SER <= QUE MONTO A PAGAR (B23)
458		PB461
	VARDEPEN	R57.P17B16B <= R57.P17B10B
	VARINDE	R57.P17B16A = 1
	VARFILTRO	
	NOMBRE	MONTO DE COMISION (B16) DEBE SER <= QUE MONTO DEL PRESTAMO
459		PB462
	VARDEPEN	R59.P17C16 <= (R59.P17C14 + R59.P17C15)
	VARINDE	

	VARFILTRO	
	NOMBRE	MONTO DE CONTADO (C16) DEBE SER <= QUE ENGANCHE (C14) + DEUDA (C15)
460		PB463
	VARDEPEN	R59.P17C24A >= R59.P17C15
	VARINDE	
	VARFILTRO	
	NOMBRE	MONTO A PAGAR (C24) DEBE SER >= QUE DEUDA (C15)
461		PB464
	VARDEPEN	R59.P17C29 <= R59.P17C24A
	VARINDE	
	VARFILTRO	
	NOMBRE	DEUDA ACTUAL (C29) DEBE SER <= QUE MONTO A PAGAR (C24)
462		PB465
	VARDEPEN	R59.P17C21B <= (R59.P17C14 + R59.P17C15)
	VARINDE	R59.P17C21A = 1
	VARFILTRO	
	NOMBRE	MONTO DE COMISION (C21) DEBE SER <= QUE MONTO DE COMPRA (C14) + (15)
463		PB466
	VARDEPEN	R14.P04A01 = 0 .AND. R14.P04A02 = 0 .AND. R14.P04A03 = 0
	VARINDE	R13.P03 < 7
	VARFILTRO	
	NOMBRE	HAY INFORMACION DE PARTICIPACION EN ORGANIZACIONES PARA MENOR DE 7 ANOS
464		PB467
	VARDEPEN	R14.P04B01 = 0 .AND. R14.P04B02 = 0 .AND. R14.P04B03 = 0 .AND. R14.P04B05 = 0 .AND. R14.P04B05 = 0 .AND. R14.P04B08 = 0
	VARINDE	R13.P03 < 18
	VARFILTRO	
	NOMBRE	HAY INFORMACION DE PARTICIPACION CIUDADANA PARA MENOR DE 18 ANOS
465		PB468
	VARDEPEN	R15.P05B01 = 0 .AND. R15.P05B02 = 0 .AND. R15.P05B03 = 0 .AND. R15.P05B05 = 0 .AND. R15.P05B06A = 0 .AND. R15.P05B06B = 0
	VARINDE	R13.P03 < 7
	VARFILTRO	
	NOMBRE	HAY INFORMACION DE IDIOMAS QUE HABLAN PARA MENOR DE 7 ANOS
466		PB469
	VARDEPEN	R13.P03 <= 6
	VARINDE	R18.P07A01 >= 0
	VARFILTRO	
	NOMBRE	MAYOR DE 6 ANOS CON (REGISTRO 18) INFORMACION DE EDUCACION PREESCOLAR
467		PB470
	VARDEPEN	R13.P03 >= 6
	VARINDE	R19.P07B01 >= 0
	VARFILTRO	
	NOMBRE	MENOR DE 6 ANOS CON (REGISTRO 19) INFORMACION DE EDUCACION ESCOLAR
468		PB471
	VARDEPEN	R13.P03 >= 7
	VARINDE	R20.P08A01A >= 0
	VARFILTRO	

	NOMBRE	MENOR DE 7 ANOS CON (REGISTRO 20) INFORMACION DE MIGRACION
469		PB472
	VARDEPEN	R13.P03 >= 5
	VARINDE	R22.P10A01 >= 0
	VARFILTRO	
	NOMBRE	MENOR DE 5 ANOS CON (REGISTRO 22) INFORMACION DE ACTIVIDAD ECONOMICA 1ER. TRABAJO
470		PB473
	VARDEPEN	R13.P03 >= 5
	VARINDE	R24.P10C01 >= 0
	VARFILTRO	
	NOMBRE	MENOR DE 5 ANOS CON (REGISTRO 24) INFORMACION DE 2DO TRABAJO
471		PB474
	VARDEPEN	R13.P03 >= 10
	VARINDE	R25.P10F01 >= 0
	VARFILTRO	
	NOMBRE	MENOR DE 10 ANOS CON (REGISTRO 25) INFORMACION DE INGRESOS DEL MES PASADO
472		PB475
	VARDEPEN	R13.P02 = 2
	VARINDE	R26.P11A01 >= 0
	VARFILTRO	
	NOMBRE	HOMBRE CON (REGISTRO 26) INFORMACION DE FECUNDIDAD Y SALUD MATERNA
473		PB476
	VARDEPEN	R13.P03 >=12 .AND. R13.P03 <= 49
	VARINDE	R13.P02 = 2
	VARFILTRO	R26.P11A01 >= 0
	NOMBRE	MUJER MENOR DE 12 O MAYOR DE 49 CON (REGISTRO 26) INFORMACION DE FECUNDIDAD Y SALUD MATERNA
474		PB478
	VARDEPEN	R22.P10B07 = (R22.P10B06 * R22.P10B08)
	VARINDE	R22.P10A01 = 1 .OR. R22.P10A02 = 1 .OR. R22.P10A03 = 1
	VARFILTRO	
	NOMBRE	1ER TRAB. HORAS QUE TRABAJA POR SEMANA NO CUADRA CON DIAS Y HORAS TRABAJADOS
475		PB479
	VARDEPEN	((R22.P10B09D + 12) - R22.P10B09B) - R22.P10B08 <= 1
	VARINDE	R22.P10B09C = 2 .and. R22.P10B09D < 12
	VARFILTRO	R22.P10B09A = 1
	NOMBRE	1ER TRAB. HORAS QUE TRABAJA AL DIA NO CUADRA CON HORARIO ESPECIFICADO
476		PB480
	VARDEPEN	((R22.P10B09D - R22.P10B09B) - R22.P10B08) <= 1
	VARINDE	R22.P10B09C = 2 .and. R22.P10B09D = 12
	VARFILTRO	R22.P10B09A = 1
	NOMBRE	1ER TRAB. HORAS QUE TRABAJA AL DIA NO CUADRA CON HORARIO ESPECIFICADO
477		PB481
	VARDEPEN	((R22.P10B09D - R22.P10B09B) - R22.P10B08) <= 1
	VARINDE	R22.P10B09A = R22.P10B09C
	VARFILTRO	BETWEEN(R22.P10B09A,1,2)
	NOMBRE	1ER TRAB. HORAS QUE TRABAJA AL DIA NO CUADRA CON HORARIO ESPECIFICADO

478		PB482
	VARDEPEN	$R22.P10B05 \geq (R22.P10B06 * 4)$
	VARINDE	$R22.P10A01 = 1 .OR. R22.P10A02 = 1 .OR. R22.P10A03 = 1$
	VARFILTRO	
	NOMBRE	1ER TRAB. DIAS TRABAJADOS AL MES NO CUADRA CON DIAS TRABAJADOS POR SEMANA LLEVADOS A MES
479		PB483
	VARDEPEN	$R22.P10B12 \leq 4$
	VARINDE	$R22.P10A01 = 1 .OR. R22.P10A02 = 1 .OR. R22.P10A03 = 1$
	VARFILTRO	
	NOMBRE	1ER TRAB. EMPRESA CON MUCHOS TRABAJADORES ==> CONFIRME LA INFORMACION
480		PB484
	VARDEPEN	$R22.P10B13A = 2$
	VARINDE	$R22.P10B14 = 4 .OR. BETWEEN(R22.P10B14,6,8)$
	VARFILTRO	
	NOMBRE	1ER TRAB. PARA CATEGORIA OCUPACIONAL INFORMADA ==> CUOTA AL IGSS = NO
481		PB485
	VARDEPEN	$R22.P10B15A > 0$
	VARINDE	$Between(R22.P10B14,5,6)$
	VARFILTRO	
	NOMBRE	1ER TRAB. TRABAJADOR INDEPENDIENTE SIN INGRESOS
482		PB486
	VARDEPEN	$(R22.P10B20B + R22.P10B21B + R22.P10B22 + R22.P10B23B + R22.P10B24B + R22.P10B25B + R22.P10B26B + R22.P10B27B + R22.P10B28B) > 0$
	VARINDE	$Between(R22.P10B14,1,4)$
	VARFILTRO	
	NOMBRE	1ER TRAB. TRABAJADOR EN RELACION DE DEPENDENCIA SIN INGRESOS
483		PB487
	VARDEPEN	$R24.P10C08 = (R24.P10C07 * R24.P10C09)$
	VARINDE	$R24.P10C01 = 1$
	VARFILTRO	
	NOMBRE	2DO TRAB. HORAS QUE TRABAJA POR SEMANA NO CUADRA CON DIAS Y HORAS TRABAJADOS
484		PB488
	VARDEPEN	$R24.P10C06 \geq (R24.P10C07 * 4)$
	VARINDE	$R24.P10C01 = 1$
	VARFILTRO	
	NOMBRE	2DO TRAB. DIAS TRABAJADOS AL MES NO CUADRA CON DIAS TRABAJADOS POR SEMANA LLEVADOS A MES
485		PB489
	VARDEPEN	$((R24.P10C10D + 12) - R24.P10C10B) - R24.P10C09 \leq 1$
	VARINDE	$R24.P10C10C = 2 .and. R24.P10C10D \leftrightarrow 12$
	VARFILTRO	$R24.P10C10A = 1$
	NOMBRE	2DO TRAB. HORAS QUE TRABAJA AL DIA NO CUADRA CON HORARIO ESPECIFICADO
486		PB490
	VARDEPEN	$((R24.P10C10D - R24.P10C10B) - R24.P10C09) \leq 1$
	VARINDE	$R24.P10C10C = 2 .and. R24.P10C10D = 12$
	VARFILTRO	$R24.P10C10A = 1$
	NOMBRE	2DO TRAB. HORAS QUE TRABAJA AL DIA NO CUADRA CON HORARIO ESPECIFICADO

487		PB491
	VARDEPEN	((R24.P10C10D - R24.P10C10B) - R24.P10C09) <= 1
	VARINDE	R24.P10C10A = R24.P10C10C
	VARFILTRO	Between(R24.P10C10A,1,2)
	NOMBRE	2DO TRAB. HORAS QUE TRABAJA AL DIA NO CUADRA CON HORARIO ESPECIFICADO
488		PB492
	VARDEPEN	R24.P10C13A > 0
	VARINDE	Between(R24.P10C12,5,6)
	VARFILTRO	
	NOMBRE	2DO TRAB. TRABAJADOR INDEPENDIENTE SIN INGRESOS
489		PB493
	VARDEPEN	(R24.P10C14B + R24.P10C15B + R24.P10C16 + R24.P10C17B) > 0
	VARINDE	Between(R24.P10C12,1,4)
	VARFILTRO	
	NOMBRE	2DO TRAB. TRABAJADOR EN RELACION DE DEPENDENCIA SIN INGRESOS
490		PB494
	VARDEPEN	R22.P10B21A = 2
	VARINDE	R22.P10B14 = 1
	VARFILTRO	
	NOMBRE	1ER TRAB. ES EMPLEADO PUBLICO Y RECIBE PROPINAS
491		PB495
	VARDEPEN	R24.P10C15A = 2
	VARINDE	R24.P10C12 = 1
	VARFILTRO	
	NOMBRE	2DO TRAB. ES EMPLEADO PUBLICO Y RECIBE PROPINAS
492		PB496
	VARDEPEN	R24.P10D09A = 2
	VARINDE	R24.P10D06 = 1
	VARFILTRO	R24.P10D01 = 1
	NOMBRE	TRAB ULT 12M. ES EMPLEADO PUBLICO Y RECIBE PROPINAS
493		PB497
	VARDEPEN	R24.P10D07A > 0
	VARINDE	Between(R24.P10D06,5,6)
	VARFILTRO	R24.P10D01 = 1
	NOMBRE	TRAB ULT 12M. TRABAJADOR INDEPENDIENTE SIN INGRESOS
494		PB498
	VARDEPEN	(R24.P10D08B + R24.P10D09B + R24.P10D10 + R24.P10D11B) > 0
	VARINDE	Between(R24.P10D06,1,4)
	VARFILTRO	R24.P10D01 = 1
	NOMBRE	TRAB ULT 12M. TRABAJADOR EN RELACION DE DEPENDENCIA SIN INGRESOS
495		PB499
	VARDEPEN	R25.P10F01 > 0
	VARINDE	(R22.P10A01 = 1 OR R22.P10A02 = 1 OR R22.P10A03 = 1) AND R22.P10B14 < 7
	VARFILTRO	R13.P03 >= 10
	NOMBRE	TIENE 1ER TRABAJO Y NO TIENE INGRESOS ULTIMO MES EN OCUPACION PRINCIPAL
496		PB500
	VARDEPEN	R25.P10F02 > 0
	VARINDE	(R24.P10C01 = 1 AND R24.P10C12 < 7) OR (R24.P10D01 = 1 AND R24.P10D06 < 7)

	VARFILTRO	R13.P03 >= 10
	NOMBRE	TIENE OTROS TRABAJOS Y NO TIENE INGRESOS ULTIMO MES EN OTRAS OCUPACION
497		PB501
	VARDEPEN	R25.P10F03 > 0
	VARINDE	(R24.P10E01B + R24.P10E02B + R24.P10E03B) > 0
	VARFILTRO	R13.P03 >= 10
	NOMBRE	TIENE INGRESOS DE PENSION O JUBILACION Y NO TIENE INGRESOS ULTIMO MES EN JUBILACIONES O PENSIONES
498		PB502
	VARDEPEN	R25.P10F04 > 0
	VARINDE	(R24.P10E06 + R24.P10E09) > 0
	VARFILTRO	R13.P03 >= 10
	NOMBRE	TIENE INGRESOS DE AYUDAS Y REMESAS Y NO TIENE INGRESOS ULTIMO MES EN TRANSFERENCIAS
499		PB503
	VARDEPEN	R25.P10F05 > 0
	VARINDE	R22.P10B23B+ R22.P10B24B+ R22.P10B25B+ R22.P10B26B+ R24.P10C17B+ R24.P10D11B > 0
	VARFILTRO	R13.P03 >= 10
	NOMBRE	TIENE INGRESOS EN ESPECIE Y NO TIENE INGRESOS ULTIMO MES EN ESPECIE
500		PB504
	VARDEPEN	R24. P10C11 <= 4
	VARINDE	R24.P10C01 = 1
	VARFILTRO	
	NOMBRE	2DO TRAB. EMPRESA CON MUCHOS TRABAJADORES ==> CONFIRME LA INFORMACION
501		PB505
	VARDEPEN	R13.P03 >= R24.P10E10
	VARINDE	R24.P10E10 > 0
	VARFILTRO	
	NOMBRE	EDAD TUVO SU PRIMER TRABAJO NO CUADRA CON EDAD ACTUAL
502		PB506
	VARDEPEN	R03.P01C10 >= R03.P01C09
	VARINDE	
	VARFILTRO	
	NOMBRE	ANOS DE CONSTRUCCION DE LA VIVIENDA DEBE SER >= ANOS DE VIVIR EN ELLA
503		PB507
	VARDEPEN	BETWEEN(R07.P02C02A,1,18) OR R07.P02C02A = 98
	VARINDE	R07.P02C01 = 1
	VARFILTRO	
	NOMBRE	RAZON DE CONDICIONES HAN MEJORADO ESTA FUERA DE RANGO
504		PB508
	VARDEPEN	BETWEEN(R07.P02C02B,0,18) OR R07.P02C02B = 98
	VARINDE	R07.P02C01 = 1
	VARFILTRO	
	NOMBRE	RAZON DE CONDICIONES HAN MEJORADO ESTA FUERA DE RANGO
505		PB509
	VARDEPEN	R26.P11A05A = 0
	VARINDE	R26.P11A03 = 1
	VARFILTRO	

	NOMBRE	SI ESTA EMBARAZADA ACTUALMENTE ==> MES Y AÑO DE ÚLTIMO EMBARAZO = 0
506		PB510
	VARDEPEN	R01.P01A16C = 1
	VARINDE	R01.P01A16B = 31
	VARFILTRO	BETWEEN(R01.P01A12,1,2)
	NOMBRE	SI UNIDAD DE MEDIDA DE CANTIDAD AGUA ES LITRO ==> EQUIVALENCIA = 1
507		PB511
	VARDEPEN	R19.P07B02B = R19.P07B07B
	VARINDE	BETWEEN(R19.P07B07A,2,3)
	VARFILTRO	R19.P07B02A = 1
	NOMBRE	IDIOMA MAYA QUE LEE Y ESCRIBE NO ES IGUAL A IDIOMA MAYA EN QUE LE ENSEÑAN
508		PB512
	VARDEPEN	R26.P11A13A = 0
	VARINDE	R26.P11A12A = 2
	VARFILTRO	R26.P11A11 = 1
	NOMBRE	SI NO CONOCE MÉTODO DEL RITMO ==> HA USADO RITMO = BLANCO
509		PB513
	VARDEPEN	R26.P11A13B = 0
	VARINDE	R26.P11A12B = 2
	VARFILTRO	R26.P11A11 = 1
	NOMBRE	SI NO CONOCE MÉTODO DEL RETIRO ==> HA USADO RETIRO = BLANCO
510		PB514
	VARDEPEN	R26.P11A13C = 0
	VARINDE	R26.P11A12C = 2
	VARFILTRO	R26.P11A11 = 1
	NOMBRE	SI NO CONOCE MÉTODO DE PASTILLAS ==> HA USADO PASTILLAS = BLANCO
511		PB515
	VARDEPEN	R26.P11A13D = 0
	VARINDE	R26.P11A12D = 2
	VARFILTRO	R26.P11A11 = 1
	NOMBRE	SI NO CONOCE MÉTODO DE DIU/ESPIRAL ==> HA USADO ESPIRAL = BLANCO
512		PB516
	VARDEPEN	R26.P11A13E = 0
	VARINDE	R26.P11A12E = 2
	VARFILTRO	R26.P11A11 = 1
	NOMBRE	SI NO CONOCE MÉTODO DE INYECCIÓN ==> HA USADO INYECCIÓN = BLANCO
513		PB517
	VARDEPEN	R26.P11A13F = 0
	VARINDE	R26.P11A12F = 2
	VARFILTRO	R26.P11A11 = 1
	NOMBRE	SI NO CONOCE MÉTODO DE DIAFRAGMA ==> HA USADO DIAFRAGMA = BLANCO
514		PB518
	VARDEPEN	R26.P11A13G = 0
	VARINDE	R26.P11A12G = 2
	VARFILTRO	R26.P11A11 = 1
	NOMBRE	SI NO CONOCE MÉTODO DE CONDÓN ==> HA USADO CONDÓN = BLANCO
515		PB519
	VARDEPEN	R26.P11A13H = 0
	VARINDE	R26.P11A12H = 2

	VARFILTRO	R26.P11A11 = 1
	NOMBRE	SI NO CONOCE OTRO METODO ==> HA USADO OTRO METODO = BLANCO
516		PB520
	VARDEPEN	R26.P11A15 >= R26.P11A16
	VARINDE	R26.P11A15 > 0
	VARFILTRO	R26.P11A04 > 0
	NOMBRE	NUMERO DE HIJOS VIVOS NO PUEDE SER MAYOR QUE TOTAL DE HIJOS TENIDOS
517		PB521
	VARDEPEN	R26.P11A16 >= 1
	VARINDE	R26.P11A18 = 1
	VARFILTRO	R26.P11A15 > 0
	NOMBRE	SI ESTA VIVO SU ULTIMO HIJO ==> CUANTOS HIJOS VIVEN >= 1
518		PB522
	VARDEPEN	R26.P11A08 = 2
	VARINDE	R26.P11A09 = 8
	VARFILTRO	
	NOMBRE	SI DONDE SE CONTROLA ULTIMO EMBARAZO = 8 ==> QUIEN LE ATENDIO EN SU CONTROL = 2
519		PB523
	VARDEPEN	R26.P11A08 = 3
	VARINDE	R26.P11A09 = 7
	VARFILTRO	
	NOMBRE	SI DONDE SE CONTROLA ULTIMO EMBARAZO = 7 ==> QUIEN LE ATENDIO EN SU CONTROL = 3
520		PB524
	VARDEPEN	R26.P11A08 = 6
	VARINDE	BETWEEN(R26.P11A09,1,3)
	VARFILTRO	
	NOMBRE	SI DONDE SE CONTROLA ULTIMO EMBARAZO = 1, 2 o 3 ==> QUIEN LE ATENDIO EN SU CONTROL = 6
521		PB525
	VARDEPEN	BETWEEN(R26.P11A09,6,10)
	VARINDE	R26.P11A08 = 1 .OR. R26.P11A08 = 3
	VARFILTRO	
	NOMBRE	SI QUIEN LE CONTROLA SU ULTIMO EMBARAZO = 1 o 3 ==> DONDE LE ATENDIERON = 6 a 10
522		PB526
	VARDEPEN	R26.P11A09 = 9
	VARINDE	R26.P11A08 = 7
	VARFILTRO	
	NOMBRE	SI QUIEN LE CONTROLA SU ULTIMO EMBARAZO = 7 ==> DONDE LE ATENDIERON = 9
523		PB527
	VARDEPEN	R26.P11A19 = 2
	VARINDE	R26.P11A20 = 8
	VARFILTRO	
	NOMBRE	SI DONDE SE ATENDIO ULTIMO PARTO = 8 ==> QUIEN LE ATENDIO EN SU PARTO = 2
524		PB528
	VARDEPEN	R26.P11A19 = 3
	VARINDE	R26.P11A20 = 7
	VARFILTRO	
	NOMBRE	SI DONDE SE ATENDIO ULTIMO PARTO = 7 ==> QUIEN LE ATENDIO EN SU PARTO = 3

525		PB529
	VARDEPEN	R26.P11A19 = 6 OR R26.P11A19 = 5
	VARINDE	BETWEEN(R26.P11A20,1,3)
	VARFILTRO	
	NOMBRE	SI DONDE SE ATENDIO ULTIMO PARTO = 1, 2 o 3 ==> QUIEN LE ATENDIO EN SU PARTO = 6
526		PB530
	VARDEPEN	BETWEEN(R26.P11A20,6,10)
	VARINDE	R26.P11A19 = 1 .OR. R26.P11A19 = 3
	VARFILTRO	
	NOMBRE	SI QUIEN LE ATENDIO ULTIMO PARTO = 1 o 3 ==> DONDE LE ATENDIERON = 6 a 10
527		PB531
	VARDEPEN	R26.P11A20 = 9
	VARINDE	R26.P11A19 = 7
	VARFILTRO	
	NOMBRE	SI QUIEN LE ATENDIO ULTIMO PARTO = 7 ==> DONDE LE ATENDIERON = 9
528		PB532
	VARDEPEN	R26.P11A19 = 6
	VARINDE	R26.P11A21 = 3
	VARFILTRO	
	NOMBRE	SI SU ULTIMO PARTO FUE CON CESAREA ==> QUIEN ATENDIO EL PARTO = 6
529		PB533
	VARDEPEN	R26.P11A09 = 7
	VARINDE	R26.P11A08 = 3
	VARFILTRO	
	NOMBRE	SI QUIEN CONTROLLO EMBARAZO = 3 ==> DONDE SE CONTROLLO = 7
530		PB534
	VARDEPEN	R26.P11A04 >= 1
	VARINDE	R26.P11A03 = 1
	VARFILTRO	
	NOMBRE	SI ESTA EMBARAZADA ACTUALMENTE ==> CUANTOS EMBARAZOS >= 1
531		PB535
	VARDEPEN	R22.P10B22 > 0
	VARINDE	Between(R22.P10B14,1,4)
	VARFILTRO	
	NOMBRE	1ER TRAB. TRABAJADOR CON SUELDO O SALARIO = 0, CONFIRME LA INFORMACION
532		PB536
	VARDEPEN	R24.P10C16 > 0
	VARINDE	Between(R24.P10C12,1,4)
	VARFILTRO	
	NOMBRE	2DO TRAB. TRABAJADOR CON SUELDO O SALARIO = 0, CONFIRME LA INFORMACION
533		PB537
	VARDEPEN	R24.P10D10 > 0
	VARINDE	Between(R24.P10D06,1,4)
	VARFILTRO	
	NOMBRE	TRAB U12-M TRABAJADOR CON SUELDO O SALARIO = 0, CONFIRME LA INFORMACION
534		PB538
	VARDEPEN	R24.P10C11 <= 4
	VARINDE	R24.P10C01 = 1

	VARFILTRO	
	NOMBRE	2DO TRAB. EMPRESA CON MUCHOS TRABAJADORES ==> CONFIRME LA INFORMACION
535		PB539
	VARDEPEN	$(R25.P10F01 + R25.P10F02 + R25.P10F03 + R25.P10F04 + R25.P10F05) > 0$
	VARINDE	$R22.P10A01 = 1 \text{ OR } R22.P10A02 = 1 \text{ OR } R22.P10A03 = 1 .\text{OR. } R22.P10A10 = 1$
	VARFILTRO	$R13.P03 \geq 10$
	NOMBRE	TRABAJO Y NO TIENE NINGUN INGRESO DURANTE EL ULTIMO MES
<u>« INDICE »</u>		

MANUAL DE CONSISTENCIA - Consistencia Básica

VARIABLE A ANALIZAR		RANGO 1		RANGO 2		CONDICION
CODIGO	NOMBRE	DEL	AL	DEL	AL	
PB01	BOLETA-CONT-1	1	12000			R70.PBOL02>
PB02	BOLETA-CONT-2	1	12000			R70.PBOL02>
PB03	BOLETA-CONT-3	1	12000			R70.PBOL02>
P01A01	TIPO DE VIVIENDA	1	6			
P01A02	MATERIAL PARED	1	9			
P01A03	MATERIAL TECHO	1	7			
P01A04	MATERIAL PISO	1	6			
P01A05A	CONEXION DE AGUA	1	2			
P01A05B	CONEXION DE DRENAJE	1	2			
P01A05C	CONEXION DE ELECTRICIDAD	1	2			
P01A05D	CONEXION DE TELEFONO	1	2			
P01A05E	CONTADOR DE AGUA	1	2			
P01A05F	CONTADOR DE ELECTRICIDAD	1	2			
P01A06	TOTAL CUARTOS	1	30			
P01A07	CUARTOS DEL HOGAR	1	20			
P01A08	NO. DE DORMITORIOS	1	15			
P01A09	CUARTOS DE NEGOCIOS	0	15			
P01A10	DONDE COCINA	1	7			
P01A11	COCINA EXCLUSIVA	1	2			.not.R01.P01A
P01A12	DONDE OBTIENE AGUA	1	8			
P01A13	EXCLUSIVIDAD AGUA	1	2			Between(R01.P
P01A14	SERVICIO DE AGUA	1	4			Between(R01.P
P01A15	TIEMPO SERV. AGUA	0	50	98	98	Between(R01.P
P01A16A	CANT. AGUA – VALOR	1	99999			Between(R01.P
P01A16B	CANT. AGUA – UMEDIDA	1	67	98	98	Between(R01.P
P01A16C	CANT. AGUA - EQUIV/LITROS	0.25	90000			Between(R01.P
P01A17	PAGO AGUA – VALOR	0	5000	9997	9997	Between(R01.P
P01A17A	PAGO AGUA - % ES AGUA	1	99			R01.P01A17=9
P01A18	DIAS SIN AGUA	0	31	97	97	Between(R01.P
P01A19	HORAS DIARIAS CON AGUA	0	24			Between(R01.P
P01A20A	LUGAR DEL AGUA DIST. METROS	0	9999			Between(R01.P
P01A20C	LUG DEL AGUA TIEMPO-HORAS	0	4			Between(R01.P
P01A20D	LUG DEL AGUA TIEMPO-MINUTOS	0	59			Between(R01.P
P01A21	MEDIO TRANSPORTE AGUA	1	6			Between(R01.P
P01A22A	PERSONAS TRAEN AGUA – 1	1	30			Between(R01.P
P01A22B	PERSONAS TRAEN AGUA – 2	0	30			Between(R01.P
P01A22C	PERSONAS TRAEN AGUA – 3	0	30			Between(R01.P
P01A23	USO AGUA DE CISTERNA	1	2			
P01A24	CUANTO PAGO POR CISTERNA	0	5000			R01.P01A23=1

P01A25	TRATAMIENTO DEL AGUA	1	5			
P01A26	TIPO DE SANITARIO	1	5			
P01A27	EXCLUSIVIDAD SERV. SANITARIO	1	2			.NOT.R01.P01
P01A28	ANOS DISPONE SERV. SANITARIO	0	95	98	98	.NOT.R01.P01
P01A29A	SERVICIO DE TELEFONO FIJO	1	2			
P01A29B	SERVICIO DE TELEFONO CELULAR	1	2			
P01A29C	SERVICIO DE BEBER	1	2			
P01A29D	SERVICIO DE INTERNET	1	2			
P01A29E	SERVICIO DE TV CABLE	1	2			
P01A30A	PAGO POR SERV. TELEFONO FIJO	1	3000			R01.P01A29A
P01A30B	PAGO POR SERV. TELEFONO CEL.	1	3000			R01.P01A29B=
P01A30C	PAGO POR SERV. BEBER	1	300			R01.P01A29C=
P01A30D	PAGO POR SERV. INTERNET	1	3000			R01.P01A29D
P01A30E	PAGO POR SERV. TV CABLE	1	300			R01.P01A29E=
P01A31	PROV. SERVICIO TELEFONO - 1	1	5			R01.P01A29A
P01A31A	PROV. SERVICIO TELEFONO - 2	0	5			R01.P01A29A
P01A32	FORMA ELIMINA BASURA	1	7			
P01A33	PAGA POR ELIMINACION BASURA	1	2			Between(R01.P
P01A33A	VALOR PAGO ELIM. BASURA	1	300			R01.P01A33=1
P01A34	USO ELECTRICIDAD	1	2			
P01A35	PROV. ELECTRICIDAD	1	5			R01.P01A34=1
P01A36	CORTES DE SERV ELECTRICO	0	80			R01.P01A34=1
P01A37	DIAS SIN SERV ELECTRICIDAD	0	31			R01.P01A34=1
P01A38	HORAS AL DIA CON ELECTRICIDAD	1	24			R01.P01A34=1
P01A39	USO LENA	1	2			
P01A40	COMO OBTIENE LENA	1	5			R01.P01A39=1
P01A41A	LUGAR TRAE LENA - DIST METROS	0	50000			R01.P01A39=1
P01A41C	LUGAR TRAE LENA - HORAS	0	9			R01.P01A39=1
P01A41D	LUGAR TRAE LENA - MINUTOS	0	59			R01.P01A39=1
P01A42	COMO TRANSPORTA LENA	1	6			R01.P01A41A
P01A43A	PERSONA TRAE LENA - 1	1	30			R01.P01A41A
P01A43B	PERSONA TRAE LENA - 2	0	30			R01.P01A41A
P01A43C	PERSONA TRAE LENA - 3	0	30			R01.P01A41A
P01A44	SOLO TRAE LENA	1	3			R01.P01A41A
P01A45	EXISTE CHIMENEA EN COCINA	1	2			R01.P01A39=1
P01BCF	CODIGO FUENTE DE ENERGIA	1	8			
P01B01	COMPRO MES PASADO	1	2			
P01B02	CONSUMIO MES PASADO	1	2			R02.P01B01=2
P01B03	ANOS USA FUENTE DE ENERGIA	0	60	98	98	R02.P01B01=1
P01B04A	PROPOSITO DEL USO - 1	1	2			R02.P01B01=1
P01B04B	PROPOSITO DEL USO - 2	1	2			R02.P01B01=1
P01B04C	PROPOSITO DEL USO - 3	1	2			R02.P01B01=1
P01B04D	PROPOSITO DEL USO - 4	0	2			R02.P01B01=1
P01B05A	PORCENTAJE DEL USO - 1	1	100			R02.P01B04A=
P01B05B	PORCENTAJE DEL USO - 2	1	100			R02.P01B04B=

P01B05C	PORCENTAJE DEL USO - 3	1	100			R02.P01B04C=
P01B05D	PORCENTAJE DEL USO - 4	1	100			R02.P01B04D=
P01B06A	CANTIDAD COMPRA O CONSUME	1	9999			(R02.P01B01=
P01B06B	UNIDAD DE MEDIDA	1	67	98	98	(R02.P01B01=
P01B07	VALOR PAGADO	0	8000	9995	9999	R02.P01B01=1
P01C01	TENECIA DE LA VIVIENDA	1	7			
P01C02	DOCUMENTO DE PROPIEDAD	1	6			Between(R03.P
P01C03A	PERSONA DUENO - 1	0	30			Between(R03.P
P01C03B	PERSONA DUENO - 2	0	30			Between(R03.P
P01C03C	PERSONA DUENO - 3	0	30			Between(R03.P
P01C04	RAZON NO TIENE DOCUMENTO	1	5			R03.P01C02=1
P01C05	ADQUIRIO VIVIENDA CONSTRUIDA	1	3			Between(R03.P
P01C06A1	HOMBRE ADULTO DEL HOGAR	1	2			R03.P01C05=3
P01C06A2	HOMBRE ADULTO FAMILIAR	1	2			R03.P01C05=3
P01C06A3	HOMBRE ADULTO VECINO/AMIGO	1	2			R03.P01C05=3
P01C06B1	MUJER ADULTA DEL HOGAR	1	2			R03.P01C05=3
P01C06B2	MUJER ADULTA FAMILIAR	1	2			R03.P01C05=3
P01C06B3	MUJER ADULTA VECINO/AMIGO	1	2			R03.P01C05=3
P01C06C1	NINAS DEL HOGAR	1	2			R03.P01C05=3
P01C06C2	NINAS FAMILIARES	1	2			R03.P01C05=3
P01C06C3	NINAS VECINAS/AMIGAS	1	2			R03.P01C05=3
P01C06D1	NINOS DEL HOGAR	1	2			R03.P01C05=3
P01C06D2	NINOS FAMILIARES	1	2			R03.P01C05=3
P01C06D3	NINOS VECINAS/AMIGAS	1	2			R03.P01C05=3
P01C06E1	PAGO A PERSONAS DEL HOGAR	1	2			R03.P01C05=3
P01C06E2	PAGO A FAMILIARES	1	2			R03.P01C05=3
P01C06E3	PAGO A VECINOS/AMIGOS	1	2			R03.P01C05=3
P01C07	VALOR DEL ALQUILER ESTIMADO	1	8000			.not. R03.P01C
P01C08	PAGO MENSUAL DEL ALQUILER	1	15000			R03.P01C01=5
P01C09	ANOS DE HABITAR LA VIVIENDA	0	99			
P01C10	ANOS DE CONST. DE LA VIVIENDA	0	99			
P01D01	HIZO MEJORAS ULT. 12 MESES	1	2			
P01D02A	ADICIONO CUARTOS	1	2			R03.P01D01=1
P01D02B	CONSTRUYO CERCAS/MUROS	1	2			R03.P01D01=1
P01D02C	CONSTRUYO TERRAZA	1	2			R03.P01D01=1
P01D02D	CAMBIO DE TECHO	1	2			R03.P01D01=1
P01D02E	CAMBIO DE PISO/PARED	1	2			R03.P01D01=1
P01D02F	CAMBIO DE PUERTAS/VENTANAS	1	2			R03.P01D01=1
P01D02G	INSTALO SERV. SANITARIO	1	2			R03.P01D01=1
P01D02H	INSTALO DEPOSITO DE AGUA	1	2			R03.P01D01=1
P01D02I	INSTALO APARATOS SEGURIDAD	1	2			R03.P01D01=1
P01D02J	OTRAS MEJORAS	1	2			R03.P01D01=1
P01D03A	AHORROS O RECURSOS PROPIOS	1	2			R03.P01D01=1
P01D03B	BANRURAL	1	2			R03.P01D01=1
P01D03C	OTRO BANCO ESTATAL	1	2			R03.P01D01=1

P01D03D	BANCOS PRIVADOS	1	2			R03.P01D01=1
P01D03E	COOPERATIVAS DE CREDITO	1	2			R03.P01D01=1
P01D03F	FOGUAVI	1	2			R03.P01D01=1
P01D03G	ONG'S / BANCOS COMUNALES	1	2			R03.P01D01=1
P01D03H	PRESTAMISTAS/AGIOTISTAS	1	2			R03.P01D01=1
P01D03I	FAMILIARIOS/AMIGOS	1	2			R03.P01D01=1
P01D03J	OTROS PRESTAMOS	1	2			R03.P01D01=1
P01D03K	DONACIONES/AYUDA	1	2			R03.P01D01=1
P01D03L	RIFAS / LOTERIAS	1	2			R03.P01D01=1
P01D03M	OTRAS FUENTES	1	2			R03.P01D01=1
P01D04	COLABORARON MIEMBROS HOGAR	1	2			R03.P01D01=1
P01D05	MONTO DE LAS MEJORAS	1	250000			R03.P01D01=1
P01ECS	TIPO DE SERVICIOS	1	12			
P01E02A	DISTANCIA DE LA VIV. CANTIDAD	0.25	999			
P01E02B	DISTANCIA DE LA VIV. UNIMED	1	67	98	98	.not. R04.P01E
P01E03A	MEDIO DE TRANSPORTE - 1	0	11	97	97	.not. R04.P01E
P01E03B	MEDIO DE TRANSPORTE - 2	0	11	97	97	.not. R04.P01E
P01E04A	TIEMPO PARA LLEGAR - HORAS	0	9			.not. R04.P01E
P01E04B	TIEMPO PARA LLEGAR - MINUTOS	0	59			.not. R04.P01E
P01E05	QUEDA EN LA COMUNIDAD	1	2			.not. R04.P01E
P02A01A	RECOLECTAR FONDOS	1	2			
P02A01B	TALLER COMUNAL	1	2			
P02A01C	GESTIONES POR AYUDA GOB.	1	2			
P02A01D	CAMPANA DE INFORMACION	1	2			
P02A01E	CAMPANA ELECTORAL	1	2			
P02A01F	CONTACTAR REP. POLITICO	1	2			
P02A01G	NOTIFICAR PROB A POLICIA	1	2			
P02A01H	DAR DONACIONES	1	2			
P02A01I	ORGANIZACION DE CARIDAD	1	2			
P02A01J	INTERCAMBIAR MANO DE OBRA	1	2			
P02A01K	CUIDAR NINOS COMUNAL	1	2			
P02A01L	CONSTRUCCION DE OBRAS	1	2			
P02A01M	VOTAR EN ELECCIONES	1	2			
P02A01N	OTRA ACCION COLECTIVA	1	2			
P02A02A	A QUIEN SOLICITA AYUDA - 1	1	16	98	98	
P02A02B	A QUIEN SOLICITA AYUDA - 2	1	16	97	98	
P02A03A	QUIEN LE AYUDARIA ECON. - 1	1	16	98	98	
P02A03B	QUIEN LE AYUDARIA ECON. - 2	1	16	97	98	
P02A04	CONFIANZA PARA PRESTAMOS	1	3			
P02B01A	EDUCACION CREA PROBLEMAS	1	2			
P02B02A	EDUCACION FORMA RESUELVE	1	9			R05.P02B01A=
P02B01B	RIQUEZAS CREA PROBLEMAS	1	2			
P02B02B	RIQUEZAS FORMA RESUELVE	1	9			R05.P02B01B=
P02B01C	POBRES CREA PROBLEMAS	1	2			
P02B02C	POBRES FORMA RESUELVE	1	9			R05.P02B01C=

P02B01D	NATIVOS CREA PROBLEMAS	1	2			
P02B02D	NATIVOS FORMA RESUELVE	1	9			R05.P02B01D=
P02B01E	POLITICA CREA PROBLEMAS	1	2			
P02B02E	POLITICA FORMA RESUELVE	1	9			R05.P02B01E=
P02B01F	RELIGION - CREA PROBLEMAS	1	2			
P02B02F	RELIGION - FORMA RESUELVE	1	9			R05.P02B01F=
P02B01G	G. ETNICO CREA PROBLEMAS	1	2			
P02B02G	G. ETNICO FORMA RESUELVE	1	9			R05.P02B01G=
P02B01H	EDAD CREA PROBLEMAS	1	2			
P02B02H	EDAD FORMA RESUELVE	1	9			R05.P02B01H=
P02BCS	TIPO DE SERV. EXCLUIDO	1	11			
P02B03	LO TIENEN EN IGUALDAD	1	2			
P02B04	PROPORCION PERS. EXCLUIDAS	1	100			R06.P02B03=1
P02B05	RAZON DE EXCLUSION	1	16	98	98	R06.P02B03=1
P02C01	PERCEPCION DEL BIENESTAR	1	3			
P02C02A	RAZON DE PERCEPCION - 1	1	30	97	98	
P02C02B	RAZON DE PERCEPCION - 2	0	30	97	98	
P02C03A	CAUSA DE POBREZA - 1	1	30	97	98	
P02C03B	CAUSA DE POBREZA - 2	0	30	97	98	
P02C04A	PROBLEMA DE SOL. URGENTE -1	1	30	97	98	
P02C04B	PROBLEMA DE SOL. URGENTE -2	0	30	97	98	
P03A01A	TERREMOTO	1	2			
P03A01B	SEQUIA	1	2			
P03A01C	INUNDACIONES	1	2			
P03A01D	TORMENTAS	1	2			
P03A01E	HURACAN	1	2			
P03A01F	PLAGAS	1	2			
P03A01G	DESLIZAMIENTO DE TIERRAS	1	2			
P03A01H	INCENDIOS FORESTALES	1	2			
P03A01I	CIERRE DE EMPRESAS	1	2			
P03A01J	DESPIDOS MASIVOS	1	2			
P03A01K	AUMENTO GENERAL DE PRECIOS	1	2			
P03A01L	PROTESTAS PUBLICAS	1	2			
P03A01M	OTRO PROBLEMA	1	2			
P03A1T	TOTAL DE PROBLEMAS INFORMO	0	13			
P03A01N	NO-ORDEN DEL PROBLEMA	1	4			
P03A01	CODIGO DEL PROBLEMA	1	13			R08.P03A1T>0
P03A02	SIGNIFICO PERDIDA	1	4			R08.P03A1T>0
P03A03	ACCION DE SOLUCION	1	26	98	98	Between(R09.P
P03A04	SOLUCIONADO TOTALMENTE	1	2			Between(R09.P
P03A05	TIEMPO FALTA PARA SOLUCION	1	3	9	9	R09.P03A04=2
P03A06A	PERDIDA DE EMPLEO	1	2			
P03A06B	BAJA DE INGRESOS MIEMBRO HOG	1	2			
P03A06C	QUIEBRA NEGOCIO FAMILIAR	1	2			
P03A06D	ENFERMEDAD DE TRABAJADOR	1	2			

P03A06E	MUERTE DE TRABAJADOR	1	2			
P03A06F	MUERTE OTRO MIEMBRO HOGAR	1	2			
P03A06G	ABANDONO JEFE DE HOGAR	1	2			
P03A06H	INCENDIO DE VIVIENDA/NEGOCIO	1	2			
P03A06I	HECHO DELICTIVO	1	2			
P03A06J	DISPUTA DE TIERRAS	1	2			
P03A06K	DISPUTAS FAMILIARES	1	2			
P03A06L	PERDIDA DE AYUDAS EN DINERO	1	2			
P03A06M	CAIDA DE PRECIOS DE PROD.	1	2			
P03A06N	PERDIDA DE LA COSECHA	1	2			
P03A06P	OTROS PROBLEMAS	1	2			
P03A6S	TOTAL DE PROB. INFORMO	0	15			
P03A06O	NO-ORDEN DEL PROBLEMA	1	4			R10.P03A6S>0
P03A06	CODIGO DEL PROBLEMA	1	15			R10.P03A6S>0
P03A07	SIGNIFICO PERDIDA	1	4			R10.P03A6S>0
P03A08	ACCION DE SOLUCION	1	26	98	98	Between(R11.P
P03A09	SOLUCIONO TOTALMENTE	1	2			Between(R11.P
P03A10	TIEMPO DE SOLUCION	1	3	9	9	R11.P03A09=2
P03B01A	CODIGO DE HECHO DELICTIVO	1	7			
P03B01B	FUE VICTIMA	1	2			
P03B02	NO. VECES	1	10			R12.P03B01B=
P03B03	PERSONAS AFECTADAS	1	30			R12.P03B01B=
P03B04	LUGAR OCURRIO - 1	1	10			R12.P03B01B=
P03B05	QUIEN FUE EL AGRESOR - 1	1	4			R12.P03B01B=
P03B06A	DENUNCIA - 1 - 1	1	10			R12.P03B01B=
P03B06B	DENUNCIA - 1 - 2	0	10	97	97	R12.P03B01B=
P03B06C	DENUNCIA - 1 - 3	0	10	97	97	R12.P03B01B=
P03B07	RAZON NO DENUNCIO - 1	1	7			R12.P03B06A=
P03B08	LUGAR OCURRIO - 2	1	10			R12.P03B02>1
P03B09	QUIEN FUE EL AGRESOR - 2	1	4			R12.P03B02>1
P03B10A	DENUNCIA - 2 - 1	1	10			R12.P03B02>1
P03B10B	DENUNCIA - 2 - 1	0	10	97	97	R12.P03B02>1
P03B10C	DENUNCIA - 2 - 1	0	10	97	97	R12.P03B02>1
P03B11	RAZON NO DENUNCIO - 2	1	7			R12.P03B10A=
P00CP	PERSONA-COD	0	30			
P00SEX	SEXO	1	2			
P00EDA	EDAD	0	99			
P02	SEXO	1	2			
P03	EDAD	0	99			
P04	PARTIDA DE NACIMIENTO	1	2			R13.P03<18
P05	RAZON NO TIENE PARTIDA NAC	1	11			R13.P04=2
P06	CEDULA	1	2			R13.P03>17
P07	RAZON NO TIENE CEDULA	1	11			R13.P06=2
P08	EMPADRONADO	1	2			R13.P03>17
P09	RAZON NO ESTA EMPADRONADO	1	10			R13.P08=2

P04A01	PARTICIPA ORGANIZACION - 1	1	2			R13.P03>6
P04A02	QUE ORGANIZACION - 1	1	24	98	98	R14.P04A01=1
P04A03	TIPO DE PARTICIPACION - 1	1	4			R14.P04A01=1
P04A04	PARTICIPA ORGANIZACION - 2	1	2			R14.P04A01=1
P04A05	QUE ORGANIZACION - 2	1	24	98	98	R14.P04A04=1
P04A06	TIPO DE PARTICIPACION - 2	1	4			R14.P04A04=1
P04A07	PARTICIPA ORGANIZACION - 3	1	2			R14.P04A04=1
P04A08	QUE ORGANIZACION - 3	1	24	98	98	R14.P04A07=1
P04A09	TIPO DE PARTICIPACION - 3	1	4			R14.P04A07=1
P04B01	MEDIO INFORMACION NACIONAL	1	7			R13.P03>17
P04B02	MEDIO INFORMACION REGIONAL	1	7			Between(R14.P
P04B03	MEDIO SE INF. ACUERDO DE PAZ	1	10			Between(R14.P
P04B04	VOTO ELECCIONES NOV/DIC 99	1	2			Between(R14.P
P04B05	OCUPO CARGOS ELEC. POPULAR	1	2			Between(R14.P
P04B06	OCUPO CARGOS PUBLICOS	1	2			Between(R14.P
P04B07	OPINION SOBRE JUSTICIA	1	3	9	9	Between(R14.P
P04B08	RAZON DE ESA OPINION	1	5			Between(R14.P
P04B09A	EIJ - POLICIA NACIONAL CIVIL	1	2			Between(R14.P
P04B09B	EIJ - PRESIDENCIA REPUBLICA	1	2			Between(R14.P
P04B09C	EIJ - MINISTERIO PUBLICO	1	2			Between(R14.P
P04B09D	EIJ - CORTE SUP DE JUSTICIA	1	2			Between(R14.P
P04B09E	EIJ - JUECES	1	2			Between(R14.P
P04B09F	EIJ - EJERCITO	1	2			Between(R14.P
P04B09G	EIJ - ALCALDES	1	2			Between(R14.P
P04B09H	EIJ - COMUNIDAD	1	2			Between(R14.P
P04B10A	CAL - POLICIA NACIONAL CIVIL	1	3			R14.P04B09A=
P04B10B	CAL - PRESIDENCIA REPUBLICA	1	3			R14.P04B09B=
P04B10C	CAL - MINISTERIO PUBLICO	1	3			R14.P04B09C=
P04B10D	CAL - CORTE SUP DE JUSTICIA	1	3			R14.P04B09D=
P04B10E	CAL - JUECES	1	3			R14.P04B09E=
P04B10F	CAL - EJERCITO	1	3			R14.P04B09F=
P04B10G	CAL - ALCALDES	1	3			R14.P04B09G=
P04C01A	BR - GALLETA ESCOLAR	1	2			
P04C01B	BR - DESAYUNO ESCOLAR	1	2			
P04C01C	BR - LECHE EN POLVO	1	2			
P04C01D	BR - VASO DE LECHE	1	2			
P04C01E	BR - VASO DE ATOL	1	2			
P04C01F	BR - BONO DE TRANSP. ESC.	1	2			
P04C01G	BR - BECA ESCOLAR	1	2			
P04C01H	BR - BOLSA DE UTILES ESC.	1	2			
P04C01I	BR - PROGRAMA DE SALUD	1	2			
P04C01J	BR - PROG ATENCION NINA	1	2			
P04C01K	BR - OTRO BENEFICIO	1	2			
P04C02	TIPO DE PROGRAMA - 1	0	11			
P04C03A	PAGO POR EL BENEFICIO - 1	1	2			.not. R14.P04C

P04C03B	CUANTO PAGO - 1	1	999			R14.P04C03A=
P04C04	VALOR EST. DEL BENEFICIO -1	1	999			.not. R14.P04C
P04C05	INSTITUCION DA BENEFICIO - 1	1	27	98	98	.not. R14.P04C
P04C06	TIPO DE PROGRAMA - 2	0	11			
P04C07A	PAGO POR EL BENEFICIO - 2	1	2			.not. R14.P04C
P04C07B	CUANTO PAGO - 2	1	999			R14.P04C07A=
P04C08	VALOR EST. DEL BENEFICIO -2	1	999			.not. R14.P04C
P04C09	INSTITUCION DA BENEFICIO - 2	1	27	98	98	.not. R14.P04C
P04C10	TIPO DE PROGRAMA - 3	0	11			
P04C11A	PAGO POR EL BENEFICIO - 3	1	2			.not. R14.P04C
P04C11B	CUANTO PAGO - 3	1	999			R14.P04C11A=
P04C12	VALOR EST. DEL BENEFICIO -3	1	999			.not. R14.P04C
P04C13	INSTITUCION DA BENEFICIO - 3	1	27	98	98	.not. R14.P04C
P05A01A	FECHA NAC - DIA	1	31			
P05A01B	FECHA NAC - MES	1	12			
P05A01C	FECHA NAC - AÑO	0	99			
P05A02	PARENTESCO CON JEFE HOGAR	1	13			
P05A03	ESTADO CIVIL	1	7			R13.P03>09
P05A04A	ESPOSA VIVE EN EL HOGAR	1	2			Between(R15.P
P05A04B	CP DE LA ESPOSA	1	30			R15.P05A04A
P05A05A	PADRE VIVE EN EL HOGAR S/N	1	2			
P05A05B	CP DEL PADRE	1	30			R15.P05A05A
P05A06	NIVEL EDUCATIVO DEL PADRE	1	8			R15.P05A05A
P05A07	OCUPACION DEL PADRE	1	10			R15.P05A05A
P05A08A	MADRE VIVE EN EL HOGAR S/N	1	2			
P05A08B	CP DE LA MADRE	1	30			R15.P05A08A
P05A09	NIVEL EDUCATIVO DE LA MADRE	1	8			R15.P05A08A
P05A10	OCUPACION DE LA MADRE	1	10			R15.P05A08A
P05B01	IDIOMA MATERNO	1	30	50	50	R13.P03>6
P05B02	OTRO IDIOMA HABLA	1	30	97	97	.not. R15.P05B
P05B03	CON QUIEN APRENDIO IDIOMA	1	8			Between(R15.P
P05B04A	IDIOMA HABLA - EN HOGAR	1	30	98	98	Between(R15.P
P05B04B	IDIOMA HABLA - EN ESCUELA	1	30	98	98	Between(R15.P
P05B04C	IDIOMA HABLA - EN IGLESIA	1	30	98	98	Between(R15.P
P05B04D	IDIOMA HABLA - EN MERCADO	1	30	98	98	Between(R15.P
P05B04E	IDIOMA HABLA - EN TRABAJO	1	30	98	98	Between(R15.P
P05B04F	IDIOMA HABLA - CON AUT. MPALES	1	30	98	98	Between(R15.P
P05B04G	IDIOMA HABLA - CON POLICIA	1	30	98	98	Between(R15.P
P05B04H	IDIOMA HABLA - CON JUECES	1	30	98	98	Between(R15.P
P05B04I	IDIOMA HABLA - CON MIEM-COM	1	30	98	98	Between(R15.P
P05B05	GRUPO ETNICO	1	9			R13.P03>6
P05B06A	IDIOMA HABLA EL PADRE	1	30	40	50	R13.P03>6
P05B06B	IDIOMA HABLA LA MADRE	1	30	40	50	R13.P03>6
P05B07	MESES AUSENTE DEL HOGAR	0	12			R13.P03>6
P06A01	CON QUIEN PERMANECE	1	15			R13.P03<6

P06A02	TIEMPO DE LACTANCIA	0	60	96	97	Between(R16.P
P06A03	EDAD LE DIO OTROS ALIMENTOS	0	24	97	98	Between(R16.P
P06A04	EDAD DEJO DE LACTAR	0	60	96	98	Between(R16.P
P06A05	RAZON DEJO DE LACTAR	1	11			Between(R16.P
P06A06	FACILIDAD DE LACTANCIA TRAB.	1	3			Between(R16.P
P06B01A	TARJETA DE VACUNACION S/N	1	2			Between(R16.P
P06B01B	PRESENTO TARJETA S/N	1	2			R16.P06B01A=
P06B02A	VACUNA TUBERCULOSIS S/N	1	2			Between(R16.P
P06B03A	VACUNA DTP S/N	1	2			Between(R16.P
P06B03B	VACUNA DTP DOSIS	1	9			R16.P06B03A=
P06B03C	VACUNA DTP REFUERZO S/N	1	2			R16.P06B03A=
P06B04A	VACUNA POLIO S/N	1	2			Between(R16.P
P06B04B	VACUNA POLIO DOSIS	1	9			R16.P06B04A=
P06B04C	VACUNA POLIO REFUERZO S/N	1	2			R16.P06B04A=
P06B05	VACUNA SARAMPION S/N	1	2			Between(R16.P
P06C01	TUVO DIARREA S/N	1	2			Between(R16.P
P06C02	TRATAMIENTO DE DIARREA	1	8			R16.P06C01=1
P06C03	TUVO GRIPE/RESFRIADOS S/N	1	2			Between(R16.P
P06C04	TRATAMIENTO DE GRIPE	1	5			R16.P06C03=1
P06C05	QUIEN LE ATENDIO	1	7			R16.P06C01=1
P06C06	LUGAR DE ATENCION	1	10			R16.P06C01=1
P06C07	TIEMPO DE TRASLADO AL LUGAR	1	300			(R16.P06C01=
P06C08A	MEDIO DE TRANSPORTE - 1	1	11			(R16.P06C01=
P06C08B	MEDIO DE TRANSPORTE - 2	0	11	97	97	(R16.P06C01=
P06C09A	PAGO POR CONSULTA	0	9999			R16.P06C01=1
P06C09B	PAGO POR EXAMEN	0	9999			R16.P06C01=1
P06C09C	PAGO POR MEDICINA	0	9999			R16.P06C01=1
P06C09D	PAGO POR TRANSPORTE	0	9999			R16.P06C01=1
P06C09E	PAGO GLOBAL NO DETALLADO	0	9999			R16.P06C01=1
P06C09F	PAGO POR OTROS GASTOS	0	9999			R16.P06C01=1
P06C09T	PAGO TOTAL	0	59999			R16.P06C01=1
P06C10	ACCIDENTE/ENFERMEDAD S/N	1	2			R16.P06C01=1
P06D01	ACCIDENTE/ENFERMEDAD S/N	0	2			
P06D02	CONSULTO MED/FAR/ETC S/N	0	2			
P06D03A	AUSENCIAS POR ENF. S/N	1	2			R17.P06D02=0
P06D03B	CUANTOS DIAS SE AUSENTO	1	31			R17.P06D03A
P06D04	A QUIEN CONSULTO	1	9			Between(R17.P
P06D05	RAZON NO CONSULT	1	12			Between(R17.P
P06D06	VECES CONSULTO	1	99			Between(R17.P
P06D07	LUGAR LE ATENDIERON	1	12			Between(R17.P
P06D08	TIEMPO DE TRASLADO LUG/ATEN	1	300			Between(R17.P
P06D09A	MEDIO DE TRANSPORTE - 1	1	11			Between(R17.P
P06D09B	MEDIO DE TRANSPORTE - 2	0	11	97	97	Between(R17.P
P06D10	TIEMPO DE ESPERA P/CONSULTA	0	240			Between(R17.P
P06D11A	CONSULTA - PAGO S/N	1	2			Between(R17.P

P06D11B	CONSULTA - MONTO PAGADO	1	9999			R17.P06D11A
P06D12A	MEDICAMENTOS - PAGO S/N	1	2			Between(R17.P
P06D12B	MEDICAMENTOS - MONTO PAGADO	1	9999			R17.P06D12A
P06D13A	EXAMENES - PAGO S/N	1	2			Between(R17.P
P06D13B	EXAMENES - MONTO PAGADO	1	9999			R17.P06D13A
P06D14A	TRANSPORTE - PAGO S/N	1	2			Between(R17.P
P06D14B	TRANSPORTE - MONTO PAGADO	1	9999			R17.P06D14A
P06D15A	APARATOS ORT. - PAGO S/N	1	2			Between(R17.P
P06D15B	APARATOS ORT- MONTO PAGO	1	9999			R17.P06D15A
P06D16A	LENTES/OTROS - PAGO S/N	1	2			Between(R17.P
P06D16B	LENTES/OTROS - MONTO PAGO	1	9999			R17.P06D16A
P06D17A	LO HOSPITALIZARON - S/N	1	2			Between(R17.P
P06D17B	DIAS DE HOSPITALIZACION	1	31			R17.P06D17A
P06D18A	HOSPITAL - PAGO S/N	1	2			R17.P06D17A
P06D18B	ENCAMAMIENTO - MONTO PAGO	0	9999			R17.P06D18A
P06D18C	CONSULTAS - MONTO PAGO	0	9999			R17.P06D18A
P06D18D	EXAMENES - MONTO PAGO	0	9999			R17.P06D18A
P06D18E	MEDICINAS - MONTO PAGO	0	9999			R17.P06D18A
P06D18F	TRANSPORTE - MONTO PAGO	0	9999			R17.P06D18A
P06D18G	OTROS GASTOS - MONTO PAGO	0	9999			R17.P06D18A
P06D18T	EN TOTAL - MONTO PAGO	1	99999			R17.P06D18A
P06D19A	SEGURO MEDICO	1	5			
P06D19B	CUOTA DE SEGURO MEDICO	0	9999			Between(R17.P
P07A01	INSCRITO EN EL 2000	1	7			R13.P03<7
P07A02	PLANTEL SE INSCRIBIO	1	10			Between(R18.P
P07A03A	INSCRIPCION - PAGO S/N	1	2			Between(R18.P
P07A03B	INSCRIPCION - MONTO PAGO	1	9999			R18.P07A03A
P07A04A	UNIFORMES - COMPRO S/N	1	2			Between(R18.P
P07A04B	UNIFORMES - MONTO PAGO	1	9999			R18.P07A04A
P07A05A	UTILES - COMPRO S/N	1	2			Between(R18.P
P07A05B	UTILES - MONTO PAGO	1	9999			R18.P07A05A
P07A06A	MENSUALIDAD - PAGA S/N	1	2			Between(R18.P
P07A06B	MENSUALIDAD - MONTO PAGA	1	9999			R18.P07A06A
P07A07A	TRANSPORTE - PAGA S/N	1	2			Between(R18.P
P07A07B	TRANSPORTE - MONTO PAGA	1	9999			R18.P07A07A
P07A08A	MATERIALES - COMPRA S/N	1	2			Between(R18.P
P07A08B	MATERIALES - MONTO PAGA	1	9999			R18.P07A08A
P07A09A	OTROS GASTOS - S/N	1	2			Between(R18.P
P07A09B	OTROS GASTOS - MONTO	1	9999			R18.P07A09A
P07B01	LEE Y ESCRIBE ESPANOL	1	3			R13.P03>6
P07B02A	LEE Y ESCRIBE IDIOMA MAYA	1	2			Between(R19.P
P07B02B	EN QUE IDIOMA	1	26	50	50	R19.P07B02A=
P07B03	EDAD INSCRIPCION PRIMARIA	0	0	5	14	Between(R19.P
P07B04	EDAD INSCRIPCION SECUNDARIA	0	0	10	30	.NOT.R19.P07
P07B05	INSCRITO EN EL 2000	1	2			Between(R19.P

P07B06A	NIVEL EDUCATIVO SE INSCRIBIO	0	5			R19.P07B05=1
P07B06B	GRADO SE INSCRIBIO	1	7			R19.P07B05=1
P07B07A	IDIOMA LE DAN CLASES	1	4			R19.P07B05=1
P07B07B	CUAL IDIOMA MAYA/OTRO	1	26	29	30	R19.P07B05=1
P07B08A	REPITENCIA ESCOLAR - S/N	1	2			R19.P07B05=1
P07B08B	REPITENCIA ESCOLAR - VECES	1	3			R19.P07B08A=
P07B09	TIPO DE PLANTEL EDUCATIVO	1	10			R19.P07B05=1
P07B10	TIEMPO DE TRASLADO A PLANTEL	1	120			R19.P07B05=1
P07B11A	MEDIO DE TRANSPORTE - 1	1	11			R19.P07B05=1
P07B11B	MEDIO DE TRANSPORTE - 2	0	11	97	97	R19.P07B05=1
P07B12A	INSCRIPCION - PAGO S/N	1	2			R19.P07B05=1
P07B12B	INSCRIPCION - MONTO PAGO	1	9999			R19.P07B12A=
P07B13A	UNIFORMES - COMPRO S/N	1	2			R19.P07B05=1
P07B13B	UNIFORMES - MONTO PAGO	1	9999			R19.P07B13A=
P07B14A	LIBROS - COMPRO S/N	1	2			R19.P07B05=1
P07B14B	LIBROS - MONTO PAGO	1	9999			R19.P07B14A=
P07B15	LIBROS - COMO OBTUVO MAYORIA	1	11			R19.P07B05=1
P07B16	LIBROS - RAZON NO TUVO	1	6			R19.P07B15=1
P07B17A	CUADERNOS/MATERIAL- COMPRO S/N	1	2			R19.P07B05=1
P07B17B	CUADERNOS/MATERIAL- MONTO PAGO	1	9999			R19.P07B17A=
P07B18	CUAD/MAT - COMO OBTUVO MAYORIA	1	11			R19.P07B05=1
P07B19A	COLEGIATURA - PAGA S/N	1	2			R19.P07B05=1
P07B19B	COLEGIATURA - MONTO PAGA	1	9999			R19.P07B19A=
P07B20A	TRANSPORTE - PAGA S/N	1	2			R19.P07B05=1
P07B20B	TRANSPORTE - MONTO PAGA	1	9999			R19.P07B20A=
P07B21A	MATERIALES - PAGA S/N	1	2			R19.P07B05=1
P07B21B	MATERIALES - MONTO PAGA	1	999			R19.P07B21A=
P07B22A	OTROS GASTOS - PAGA S/N	1	2			R19.P07B05=1
P07B22B	OTROS GASTOS - MONTO PAGA	1	999			R19.P07B22A=
P07B23	ABANDONO ESCOLAR S/N	1	2			R19.P07B05=1
P07B24	TIEMPO AUSENCIA ESCOLAR	0	9			R19.P07B23=1
P07B25	RAZON DE ABANDONO O AUSENCIA	1	12			.not.R19.P07B
P07B26	RAZON DE NO INSCRIPCION EN 2000	1	16			R19.P07B05=2
P07B27A	ULTIMO GRADO APROBADO - NIVEL	1	7			R13.P03>6
P07B27B	ULTIMO GRADO APROBADO - GRADO	1	7			R19.P07B27A>
P07B28	TITULO O DIPLOMA OBTENIDO	1	2			R19.P07B27A>
P07B29	ULTIMO TITULO O DIPLOMA	1	7			R19.P07B28=1
P07C01	CAPACITACION PARA TRABAJO S/N	1	2			R13.P03>6
P07C02	DURACION ULTIMO CURSO	0	45			R19.P07C01=1
P07C03	INSTITUCION LO IMPARTIO	1	12			R19.P07C01=1
P07C04	CUANTO PAGO	0	9995	9997	9997	R19.P07C01=1
P07C05	REQUISITOS DEL CURSO	1	11			R19.P07C01=1
P07C06	AREA DE CAPACITACION	1	174	998	999	R19.P07C01=1
P07C07	CERTIFICADO O DIPLOMA S/N	1	2			R19.P07C01=1
P07C08	BENEFICIOS ADICIONALES	1	8			R19.P07C01=1

P08A01A	DEPARTAMENTO DE NACIMIENTO	1	22	30	99	R13.P03>6
P08A01B	MUNICIPIO DE NACIMIENTO	1	38			R20.P08A01A
P08A02	CATEGORIA DEL LUGAR DE NAC.	1	9			R13.P03>6
P08B01	LUGAR DE RES HAB. JUNIO 95	1	3			Between(R20.P
P08B02A	RES HAB. JUNIO 95 - DEPTO	1	22	30	99	R20.P08B01>1
P08B02B	RES HAB. JUNIO 95 - MUPIO	1	38			R20.P08B01>1
P08B03	CATEGORIA DEL LUGAR	1	9			R20.P08B01>1
P08B04	GRUPO ETNICO PREDOMINANTE	1	3			R20.P08B01>1
P08B05	RAZON DE MIGRACION	1	13			R20.P08B01>1
P08C01	MOV. RESIDENCIAL U-12-M	1	12			R13.P03>6
P08C02A	DEPTO DE RES. TEMPORAL	1	22	30	99	Between(R20.P
P08C02B	MUPIO DE RES. TEMPORAL	1	38			Between(R20.P
P08C03	CAT DE LUGAR DE RES. TEMP	1	9			Between(R20.P
P08C04	RAZON DE MIGRACION TEMP.	1	7			Between(R20.P
P08C05	TIEMPO DE RESIDENCIA	0	98			R13.P03>6
P09A01A	EMPRESA - USO TIEMPO S/N	1	2			R13.P03>6
P09A01B	EMPRESA - HORAS	0	16			R21.P09A01A
P09A01C	EMPRESA - MINUTOS	0	59			R21.P09A01A
P09A02A	NEGOCIO - USO TIEMPO S/N	1	2			Between(R21.P
P09A02B	NEGOCIO - HORAS	0	16			R21.P09A02A
P09A02C	NEGOCIO - MINUTOS	0	59			R21.P09A02A
P09A03A	AYUDO - USO TIEMPO S/N	1	2			Between(R21.P
P09A03B	AYUDO - HORAS	0	12			R21.P09A03A
P09A03C	AYUDO - MINUTOS	0	59			R21.P09A03A
P09A04A	TEJER - USO TIEMPO S/N	1	2			Between(R21.P
P09A04B	TEJER - HORAS	0	12			R21.P09A04A
P09A04C	TEJER - MINUTOS	0	59			R21.P09A04A
P09A05A	CUIDAR ANIMALES - USO/T S/N	1	2			Between(R21.P
P09A05B	CUIDAR ANIMALES - HORAS	0	12			R21.P09A05A
P09A05C	CUIDAR ANIMALES - MINUTOS	0	59			R21.P09A05A
P09A06A	REPARACION - USO TIEMPO S/N	1	2			Between(R21.P
P09A06B	REPARACION - HORAS	0	12			R21.P09A06A
P09A06C	REPARACION - MINUTOS	0	59			R21.P09A06A
P09A07A	TRANSPORTE - USO TIEMPO S/N	1	2			Between(R21.P
P09A07B	TRANSPORTE - HORAS	0	12			R21.P09A07A
P09A07C	TRANSPORTE - MINUTOS	0	59			R21.P09A07A
P09B01A	ESTUDIO - USO TIEMPO S/	1	2			Between(R21.P
P09B01B	ESTUDIO - HORAS	0	12			R21.P09B01A=
P09B01C	ESTUDIO - MINUTOS	0	59			R21.P09B01A=
P09C01A	LIMPIEZA - USO TIEMPO S/N	1	2			Between(R21.P
P09C01B	LIMPIEZA - HORAS	0	12			R21.P09C01A=
P09C01C	LIMPIEZA - MINUTOS	0	59			R21.P09C01A=
P09C02A	COCINAR - USO TIEMPO S/N	1	2			Between(R21.P
P09C02B	COCINAR - HORAS	0	12			R21.P09C02A=
P09C02C	COCINAR - MINUTOS	0	59			R21.P09C02A=

P09C03A	LAVAR TRATOS - USO TIEMPO S/N	1	2		Between(R21.P
P09C03B	LAVAR TRATOS - HORAS	0	12		R21.P09C03A=
P09C03C	LAVAR TRATOS - MINUTOS	0	59		R21.P09C03A=
P09C04A	LAVAR ROPA - USO TIEMPO S/N	1	2		Between(R21.P
P09C04B	LAVAR ROPA - HORAS	0	12		R21.P09C04A=
P09C04C	LAVAR ROPA - MINUTOS	0	59		R21.P09C04A=
P09C05A	SACAR BASURA - USO TIEMPO S/N	1	2		Between(R21.P
P09C05B	SACAR BASURA - HORAS	0	12		R21.P09C05A=
P09C05C	SACAR BASURA - MINUTOS	0	59		R21.P09C05A=
P09C06A	ACARREAR AGUA - USO TIEMPO S/N	1	2		Between(R21.P
P09C06B	ACARREAR AGUA - HORAS	0	12		R21.P09C06A=
P09C06C	ACARREAR AGUA - MINUTOS	0	59		R21.P09C06A=
P09C07A	TRAER LENA - USO TIEMPO S/N	1	2		Between(R21.P
P09C07B	TRAER LENA - HORAS	0	12		R21.P09C07A=
P09C07C	TRAER LENA - MINUTOS	0	59		R21.P09C07A=
P09C08A	CUIDAR NINOS - USO TIEMPO S/N	1	2		Between(R21.P
P09C08B	CUIDAR NINOS - HORAS	0	14		R21.P09C08A=
P09C08C	CUIDAR NINOS - MINUTOS	0	59		R21.P09C08A=
P09D01A	COMPRAS - USO TIEMPO S/N	1	2		Between(R21.P
P09D01B	COMPRAS - HORAS	0	12		R21.P09D01A
P09D01C	COMPRAS - MINUTOS	0	59		R21.P09D01A
P09D02A	PAGOS - USO TIEMPO S/N	1	2		Between(R21.P
P09D02B	PAGOS - HORAS	0	12		R21.P09D02A
P09D02C	PAGOS - MINUTOS	0	59		R21.P09D02A
P09E01A	ASEO PERSONAL - USO TIEMPO S/N	1	2		Between(R21.P
P09E01B	ASEO PERSONAL - HORAS	0	12		R21.P09E01A=
P09E01C	ASEO PERSONAL - MINUTOS	0	59		R21.P09E01A=
P09E02A	PASEO/OCIO - USO TIEMPO S/N	1	2		Between(R21.P
P09E02B	PASEO/OCIO - HORAS	0	12		R21.P09E02A=
P09E02C	PASEO/OCIO - MINUTOS	0	59		R21.P09E02A=
P09E03A	SERV. SOCIAL - USO TIEMPO S/N	1	2		Between(R21.P
P09E03B	SERV. SOCIAL - HORAS	0	12		R21.P09E03A=
P09E03C	SERV. SOCIAL - MINUTOS	0	59		R21.P09E03A=
P09E04A	DESCANSO - HORAS	0	18		Between(R21.P
P09E04B	DESCANSO - MINUTOS	0	59		Between(R21.P
P09E05A	OTRAS ACT. - USO TIEMPO S/N	1	2		Between(R21.P
P09E05B	OTRAS ACT. - HORAS	0	12		R21.P09E05A=
P09E05C	OTRAS ACT. - MINUTOS	0	59		R21.P09E05A=
P09F01A1	ACT/ PAR 1ER CON - ACT 1	0	0		
P09F01A2	ACT/ PAR 1ER CON - ACT 2	0	0		
P09F01A3	ACT/ PAR 1ER CON - ACT 3	0	0		
P09F01B1	ACT/ PAR 2DO CON - ACT 1	0	0		
P09F01B2	ACT/ PAR 2DO CON - ACT 2	0	0		
P09F01B3	ACT/ PAR 2DO CON - ACT 3	0	0		
P09F01C1	ACT/ PAR 3ER CON - ACT 1	0	0		

P09F01C2	ACT/ PAR 3ER CON - ACT 2	0	0		
P09F01C3	ACT/ PAR 3ER CON - ACT 3	0	0		
P09F01D1	ACT/ PAR 4TO CON - ACT 1	0	0		
P09F01D2	ACT/ PAR 4TO CON - ACT 2	0	0		
P09F01D3	ACT/ PAR 4TO CON - ACT 3	0	0		
P10ACP	CP INFORMANTE	1	30		R13.P03>4
P10A01	TRABAJO SEM PASADA S/N	1	2		BETWEEN(R2
P10A02	OTRAS ACT SEM PASADA S/N	1	2		R22.P10A01=2
P10A03	TIENE TRABAJO S/N	1	2		R22.P10A02=2
P10A04	BUSCO TRABAJO S/N	1	2		R22.P10A03=2
P10A05	SEMANAS BUSCA TRABAJO	0	99		R22.P10A04=1
P10A06	TRABAJO ANTES S/N	1	2		R22.P10A04=1
P10A07	RAZON DEJO ULTIMO TRABAJO	1	11		R22.P10A06=1
P10A08	SEMANAS SIN TRABAJO	0	99		R22.P10A06=1
P10A09	RAZON NO BUSCO TRABAJO	1	13		R22.P10A04=2
P10A10	ULT. 12 MESES TRAB/AYUDO S/N	1	2		R22.P10A04=2
P10B01	1ER TRAB - OCUPACION	0	99		R22.P10A01=1
P10B02	1ER TRAB - RAMA ACTIVIDAD	0	99		R22.P10A01=1
P10B03	1ER TRAB - ANOS	0	80		R22.P10A01=1
P10B04	1ER TRAB - MESES ULT 12/M	0	12		R22.P10A01=1
P10B05	1ER TRAB - DIAS AL MES	0	31		R22.P10A01=1
P10B06	1ER TRAB - DIAS POR SEMANA	0	7		R22.P10A01=1
P10B07	1ER TRAB - HORA POR SEMANA	0	91		R22.P10A01=1
P10B08	1ER TRAB - HORAS AL DIA	0	15		R22.P10A01=1
P10B09A	1ER TRAB - DE AM/PM	1	2		R22.P10A01=1
P10B09B	1ER TRAB - DE HORA	0	12		R22.P10A01=1
P10B09C	1ER TRAB - A AM/PM	1	2		R22.P10A01=1
P10B09D	1ER TRAB - A HORA	0	12		R22.P10A01=1
P10B10A	1ER TRAB - DESEA TRAB MAS S/N	1	2		R22.P10A01=1
P10B10B	1ER TRAB - CUANTAS HORAS MAS	1	40		R22.P10B10A=
P10B11	1ER TRAB - RAZON NO MAS HORAS	1	5		R22.P10B10A=
P10B12	1ER TRAB - TAMANO EMPRESA	1	7		R22.P10A01=1
P10B13A	1ER TRAB - CUOTAIGS	1	2		R22.P10A01=1
P10B13B	1ER TRAB - CUANTO	1	999		R22.P10B13A=
P10B14	1ER TRAB - CAT-OCUP	1	8		R22.P10A01=1
P10B15A	1ER TRAB - INGRESO	0	99999		Between(R22.P
P10B15B	1ER TRAB - FRECUENC	1	9		Between(R22.P
P10B15C	1ER TRAB - VECES	1	365		Between(R22.P
P10B16	1ER TRAB - NOMBRAM	1	2		Between(R22.P
P10B17	1ER TRAB - PERMANENT	1	2		R22.P10B16=1
P10B18A	1ER TRAB - HAY-SIND	1	2		Between(R22.P
P10B18B	1ER TRAB - ES-MIEM	1	2		R22.P10B18A=
P10B19	1ER TRAB - PACTO	1	2		Between(R22.P
P10B20A	1ER TRAB - BONO-14	1	2		Between(R22.P
P10B20B	1ER TRAB - B14-QUET	1	99999		R22.P10B20A=

P10B21A	1ER TRAB - PROPINAS	1	2			Between(R22.P
P10B21B	1ER TRAB - CUANTO	1	3000			R22.P10B21A=
P10B22	1ER TRAB - SALARIOBR	1	99999			Between(R22.P
P10B23A	1ER TRAB - GRATIS	1	2			Between(R22.P
P10B23B	1ER TRAB - CUANTO	1	3000			R22.P10B23A=
P10B24A	1ER TRAB - VIVIENDA	1	2			Between(R22.P
P10B24B	1ER TRAB - CUANTO	1	9999			R22.P10B24A=
P10B25A	1ER TRAB - UNIFORME	1	2			Between(R22.P
P10B25B	1ER TRAB - CUANTO	1	3000			R22.P10B25A=
P10B26A	1ER TRAB - TRANSPOR	1	4			Between(R22.P
P10B26B	1ER TRAB - CUANTO	1	3000			R22.P10B26A=
P10B27A	1ER TRAB - AGUINALD	1	2			Between(R22.P
P10B27B	1ER TRAB - CUANTO	1	99999			R22.P10B27A=
P10B28A	1ER TRAB - VACACION	1	2			Between(R22.P
P10B28B	1ER TRAB - CUANTO	0	9999			R22.P10B28A=
P10B29	1ER TRAB - DEPTO	1	22			R22.P10A03=1
P10B29B	1ER TRAB - MUNI	1	38			R22.P10A03=1
P10B30	1ER TRAB - DONDE	1	11			R22.P10A03=1
P10B31A	1ER TRAB - TRANS-1	1	11			Between(R22.P
P10B31B	1ER TRAB - TRANS-2	0	11	97	97	Between(R22.P
P10B32	1ER TRAB - ETAPAS	1	9			Between(R22.P
P10B33	1ER TRAB - TIEMPO	1	240			Between(R22.P
P10B34	1ER TRAB - VECES	1	9			Between(R22.P
P10C01	2DO TRAB - TIENE S/N	1	2			R13.P03>4.AN
P10C02	2DO TRAB - OCUPACION	0	99			R24.P10C01=1
P10C03	2DO TRAB - ACTIVIDAD	0	99			R24.P10C01=1
P10C04	2DO TRAB - ANIOS	0	98			R24.P10C01=1
P10C05	2DO TRAB - MESES	0	12			R24.P10C01=1
P10C06	2DO TRAB - DIASMES	0	31			R24.P10C01=1
P10C07	2DO TRAB - DIASEM	0	7			R24.P10C01=1
P10C08	2DO TRAB - HORSEM	0	90			R24.P10C01=1
P10C09	2DO TRAB - HORDIA	0	24			R24.P10C01=1
P10C10A	2DO TRAB - AMPM-1	1	2			R24.P10C01=1
P10C10B	2DO TRAB - HORA-1	0	12			R24.P10C01=1
P10C10C	2DO TRAB - AMPM-2	1	2			R24.P10C01=1
P10C10D	2DO TRAB - HORA-2	0	12			R24.P10C01=1
P10C11	2DO TRAB - TAMANIO	1	7			R24.P10C01=1
P10C12	2DO TRAB - CATEGORIA	1	8			R24.P10C01=1
P10C13A	2DO TRAB - INGRESO	0	99999			Between(R24.P
P10C13B	2DO TRAB - FRECUEN	1	9			Between(R24.P
P10C13C	2DO TRAB - VECES	1	365			Between(R24.P
P10C14A	2DO TRAB - BONO14	1	2			Between(R24.P
P10C14B	2DO TRAB - CUANTO	1	99999			R24.P10C14A=
P10C15A	2DO TRAB - PROPINAS	1	2			Between(R24.P
P10C15B	2DO TRAB - CUANTO	1	9999			R24.P10C15A=

P10C16	2DO TRAB - SALARIO	0	99999		Between(R24.P
P10C17A	2DO TRAB - OTROSBIE	1	2		Between(R24.P
P10C17B	2DO TRAB - VALOR	1	99999		R24.P10C17A=
P10D01	TRAB U12M - TUVO S/N	1	2		R13.P03> 4.AN
P10D02	TRAB U12M - TRABDIF	1	9		R24.P10D01=1
P10D03	TRAB U12M - CODIGO	1	99		R24.P10D01=1
P10D04	TRAB U12M - RAMA	1	99		R24.P10D01=1
P10D05	TRAB U12M - TIEMPO	0	12		R24.P10D01=1
P10D06	TRAB U12M - CATEGORIA	1	8		R24.P10D01=1
P10D07A	TRAB U12M - INGRESO	0	99999		Between(R24.P
P10D07B	TRAB U12M - FREC	1	9		Between(R24.P
P10D07C	TRAB U12M - VECES	1	365		Between(R24.P
P10D08A	TRAB U12M - BONO14	1	2		Between(R24.P
P10D08B	TRAB U12M - CUANTO	0	99999		R24.P10D08A
P10D09A	TRAB U12M - PROPINAS	1	2		Between(R24.P
P10D09B	TRAB U12M - CUANTO	0	9999		R24.P10D09A
P10D10	TRAB U12M - SUELDO	0	99999		Between(R24.P
P10D11A	TRAB U12M - OTROSBIE	1	2		Between(R24.P
P10D11B	TRAB U12M - VALOR	1	99999		R24.P10D11A
P10E01A	PENSION ALIMENTICIA - S/N	1	2		R13.P03>4
P10E01B	PENSION ALIMENTICIA - MONTO	1	9999		R24.P10E01A=
P10E02A	PENSION ORFANDAD - S/N	1	2		Between(R24.P
P10E02B	PENSION ORFANDAD - MONTO	1	9999		R24.P10E02A=
P10E03A	JUBILACION - S/N	1	2		Between(R24.P
P10E03B	JUBILACION - MONTO	1	9999		R24.P10E03A=
P10E04	AYUDAS EN DINERO INSTITUCIONAL	1	2		Between(R24.P
P10E05A	AYUDA DE GOBIERNO S/N	1	2		R24.P10E04=1
P10E05B	AYUDA DE ONGS S/N	1	2		R24.P10E04=1
P10E05C	AYUDA DE INS-PRIVADAS S/N	1	2		R24.P10E04=1
P10E05D	AYUDA DE IGLESIA S/N	1	2		R24.P10E04=1
P10E05E	AYUDA DE OTROS PAISES S/N	1	2		R24.P10E04=1
P10E05F	OTRAS AYUDAS S/N	1	2		R24.P10E04=1
P10E06	TOTAL DE AYUDA	1	999999		R24.P10E04=1
P10E07	REMESAS FAMILIARES S/N	1	2		Between(R24.P
P10E08A	ORIGEN LOCAL S/N	1	2		R24.P10E07=1
P10E08B	ORIGEN USA S/N	1	2		R24.P10E07=1
P10E08C	ORIGEN MEXICO S/N	1	2		R24.P10E07=1
P10E08D	ORIGEN CEN-AMERICA S/N	1	2		R24.P10E07=1
P10E08E	ORIGEN OTROS PAISES S/N	1	2		R24.P10E07=1
P10E09	TOTAL DE REMESAS	1	999999		R24.P10E07=1
P10E10	EDAD ENTRADA MERCADO LABORAL	0	99		R13.P03>4
P10F01	ING. TOTAL IRA OCUPACION	0	99999		R13.P03>9
P10F02	ING. TOTAL OTRAS OCUPACIONES	0	99999		R13.P03>9
P10F03	ING. TORAL POR PENSION/JUBILAC	0	99999		R13.P03>9
P10F04	ING. TOTAL OTRAS TRANSFERENCIA	0	99999		R13.P03>9

P10F05	INGRESO TOTAL EN ESPECIE	0	99999			R13.P03>9
P11A01	PAPANICO	1	2			R13.P02=2.AN
P11A02	HACECUANT	1	3			R26.P11A01=1
P11A03	EMBARAZ	1	2			BETWEEN(R2
P11A03A	SEM-GES	1	40			R26.P11A03=1
P11A04	CUANTOS	0	20			BETWEEN(R2
P11A05A	ANIO	0	99			R26.P11A04 >
P11A05B	MES	1	12			R26.P11A04 >
P11A06	MESES	1	9	95	96	R26.P11A04>=
P11A07	VECES	1	20			R26.P11A04>=
P11A08	ATENDIO	1	8			R26.P11A04>=
P11A09	DONDE	1	10			R26.P11A04>=
P11A10A	TETANO	1	2			R26.P11A04>=
P11A10B	HEPAT	1	2			R26.P11A04>=
P11A10C	OTRAS	1	2			R26.P11A04>=
P11A11	EVITAR	1	2			R26.P11A04>=
P11A12A	RITMO	1	2			R26.P11A11=1
P11A12B	RETIRO	1	2			R26.P11A11=1
P11A12C	PASTILLA	1	2			R26.P11A11=1
P11A12D	DIU	1	2			R26.P11A11=1
P11A12E	INyec	1	2			R26.P11A11=1
P11A12F	DIAFRAG	1	2			R26.P11A11=1
P11A12G	CONDON	1	2			R26.P11A11=1
P11A12H	OTRO	1	2			R26.P11A11=1
P11A13A	RITMO	1	2			R26.P11A12A
P11A13B	RETIRO	1	2			R26.P11A12B=
P11A13C	PASTILLA	1	2			R26.P11A12C=
P11A13D	DIU	1	2			R26.P11A12D
P11A13E	INyec	1	2			R26.P11A12E=
P11A13F	DIAFRAG	1	2			R26.P11A12F=
P11A13G	CONDON	1	2			R26.P11A12G
P11A13H	OTRO	1	2			R26.P11A12H
P11A14A	GASTOS	1	2			R26.P11A04>=
P11A14B	CUANTO	0	99999			R26.P11A14A
P11A15	NACVIVOS	0	20			R26.P11A04>=
P11A16	VIVOS	0	20			R26.P11A15>=
P11A17A	ANIO	0	99			R26.P11A15>=
P11A17B	MES	1	12			R26.P11A15>=
P11A18	ULTIMOVIV	1	2			R26.P11A15>=
P11A19	ATENDIO	1	8			R26.P11A15>=
P11A20	DONDE	1	10			R26.P11A15>=
P11A21	ULTIMO	1	3			R26.P11A15>=
P11A22A	LIBRAS	3	12	97	97	R26.P11A15>=
P11A22B	ONZAS	0	15			R26.P11A15>=
P11A23A	ATENCION	1	3			R26.P11A15>=

P11A23B	CUANTO	0	999999			R26.P11A23A
P18A00S	SEXO	1	2			
P18A00E	EDAD	0	99			
P18A01	PARTOS	0	20			R60.P18A00S=
P18A02	ORDEN	1	20			R60.P18A00E<
P18A03	CPMADRE	1	30			R60.P18A00E<
P18A04	TALLA	40	195			R60.P18A08=1
P18A05	PESO	4	250			R60.P18A08=1
P18A06B	TALLA	1	2			R60.P18A08=1
P18A06C	PESO	1	2			R60.P18A08=1
P18A07A	DIA	1	31			R60.P18A08=1
P18A07B	MES	1	12			R60.P18A08=1
P18A07C	ANIO	0	0			R60.P18A08=1
P18A08	RESULTADO	1	7			
P12A01	PERSONA	1	30			
P12A02	INF-PERS	1	2			
P12A02A	CP-INFOR	1	30			R28.P12A02=2
P12B01	VEGETALES	1	10			
P12B02	CARNES	1	10			
P12B03	GRANOS	1	10			
P12B04	PAN	1	10			
P12B05	ENLATADOS	1	10			
P12B06	CEREALES	1	10			
P12B07	MAIZ	1	2			
P12B08	MAIZ-FREC	1	4			R28.P12B07=1
P12B09	MAIZ-LBS	1	500			R28.P12B07=1
P12B10A	TORTILLA	1	2			R28.P12B07=1
P12B10AL	TOR-LBS	1	500			R28.P12B10A=
P12B10B	ATOL	1	2			R28.P12B07=1
P12B10BL	ATOL-LB	1	500			R28.P12B10B=
P12B10C	TAMALES	1	2			R28.P12B07=1
P12B10CL	TAM-LBS	1	5000			R28.P12B10C=
P12B11	FREC-COMP	0	5			
P12B12	VAL-COMP	0	30000			between(R28.P
P12C01	PERS-INF	1	30			
P12C02	PERS-ENT	1	2			
P12C02A	CP-INFOR	1	30			R28.P12C02=2
P12C07	FRECUENCI	0	4			
P12C08	QUETZALES	0	30000			between(R28.P
P12A03A	PRODUCTO	1	99			
P12A03B	GASTO	1	2			
P12A04	MESES	1	12			R29.P12A03B=
P12A05	DINERO	0.25	5000			R29.P12A03B=
P12A06A	CANTIDAD	0	5000			R29.P12A03B=
P12A06B	UNID-MED	1	66	98	98	R29.P12A06A

P12A06C	EQUIV	0.004	990			R29.P12A06A
P12A06D	DINERO	0.25	5000			R29.P12A06A
P12A07	PRODPROPI	1	2			
P12A08	MESES	1	12			R29.P12A07=1
P12A09A	CANTIDAD	0.25	5000			R29.P12A07=1
P12A09B	UNIDAD	1	66	98	98	R29.P12A07=1
P12A10A	CANTIDAD	0	5000			R29.P12A07=1
P12A10B	UNIDAD	1	66	98	98	R29.P12A07=1
P12A11A	PRODPROP	1	2			R29.P12A07=1
P12A11B	REGALO	1	2			R29.P12A07=1
P12A11C	PAGO	1	2			R29.P12A07=1
P12A11D	NEGOCIO	1	2			R29.P12A07=1
P12A11E	TRUEQUE	1	2			R29.P12A07=1
P12A11F	OTRO	1	2			R29.P12A07=1
P12C03A	PRODUCTO	1	11			
P12C03B	GASTO	1	2			
P12C04A	HOGAR	0	500000			R30.P12C03B=
P12C04B	EMPDOM	0	10000			R30.P12C03B=
P12C04C	PENSIONI	0	10000			R30.P12C03B=
P12C05A	PRODUCTO	1	31			
P12C05B	GASTO	1	2			
P12C06A	HOGAR	0	500000			R31.P12C05B=
P12C06B	EMPDOM	0	90000			R31.P12C05B=
P12C06C	PENSIONI	0	90000			R31.P12C05B=
P12C09A	PRODUCTO	1	26			
P12C09B	GASTO	1	2			
P12C10A	HOGAR	1	999000			R32.P12C09B=
P12C10B	EMPDOM	0	10000			R32.P12C09B=
P12C10C	PENSIONI	0	10000			R32.P12C09B=
P13A01A	ACTIVIDA	1	12			
P13A01B	DINERO	1	2			
P13A02	CUANTO	1	999000			R33.P13A01B=
P13B01A	DONACION	1	5			
P13B01B	RECIBIO	1	2			
P13B02A	RECIB-1	1	2			R34.P13B01B=
P13B02B	RECIB-2	1	2			R34.P13B01B=
P13B02C	RECIB-3	1	2			R34.P13B01B=
P13B02D	RECIB-4	1	2			R34.P13B01B=
P13B03	CUANTO	1	500000			R34.P13B01B=
P14A01A	ARTICULO	1	68			
P14A01B	CODIGO	1	2			
P14A02	CANTIDAD	1	10			R35.P14A01B=
P14A03	ANIO	0	30			R35.P14A01B=
P14A04	NUEVO	1	2			R35.P14A01B=
P14A05	VAL-ACT	1	500000			R35.P14A01B=

P15A01	CERROVEND	1	2			R36.ID = 1
P15A02	RAZONCIER	1	9			R36.ID = 1 AN
P15A03	RAZONINIC	1	9			R36.ID = 1 AN
P15A04	FUENDEFIN	1	11			R36.ID = 1 AN
P15B01	TUVO	1	2			R36.ID = 1
P15B02	CUANTOS	1	10			R36.P15B01=1
P15B04	ACT-NEGOC	0	99			R36.P15B01=1
P15B05	DUENO	1	30			R36.P15B01=1
P15B06A	INF-DUEN	1	2			R36.P15B01=1
P15B06B	CP	1	30			R37.P15B06A=
P15B07A	ANIOS	0	70			R36.P15B01=1
P15B07B	MESES	0	11			R36.P15B01=1
P15B08	PORCENT	1	4			R36.P15B01=1
P15B09	DONDE	1	6			R36.P15B01=1
P15B10	CUANTOS	1	12			R36.P15B01=1
P15B11	FUN-MES-P	1	2			R36.P15B01=1
P15B12	RAZON-NOF	1	5			R37.P15B11=2
P15B13	ULTIMOMES	1	12			R37.P15B11=2
P15C01	CUANTOS	1	3000			R36.P15B01=1
P15C02	TRABHOGAR	1	30			R36.P15B01=1
P15C03A1	CP-1	1	30			R36.P15B01=1
P15C03B1	HORA-1	1	80			R36.P15B01=1
P15C03A2	CP-2	1	30			R36.P15B01=1
P15C03B2	HORA-2	1	80			R36.P15B01=1
P15C03A3	CP-3	1	30			R36.P15B01=1
P15C03B3	HORA-3	1	80			R36.P15B01=1
P15C03A4	CP-4	1	30			R36.P15B01=1
P15C03B4	HORA-4	1	80			R36.P15B01=1
P15C03A5	CP-5	1	30			R36.P15B01=1
P15C03B5	HORA-5	1	80			R36.P15B01=1
P15C04A	PAGO	1	2			R36.P15B01=1
P15C04B	CUANTAS	1	30			R37.P15C04A=
P15C05	PERSONAS	0	30			R36.P15B01=1
P15C06A	PAGO	1	2			R36.P15B01 =
P15C06B	CUANTAS	1	500			R37.P15C06A=
P15C07	HORAS	1	3000			R37.P15C05>0
P15C08A	AFILIADO	1	2			R36.P15B01=1
P15C08B	CUANTAS	1	900			R37.P15C08A=
P15D01	PAGOCLIEN	1	2			R36.P15B01=1
P15D02	CONSUMO	1	2			R36.P15B01=1
P15D03	PROBCOMER	1	10	98	98	R36.P15B01=1
P15D04	PROBOPERA	1	12	98	98	R36.P15B01=1
P15E01	RAZONINI	1	9			R36.P15B01=1
P15E02	FINANCIA	1	9			R36.P15B01=1
P15E03	PROVEEDOR	1	6			R36.P15B01=1

P15E04	PLANES	1	5		R36.P15B01=1
P15E05	COMO	1	4		R37.P15E04=1
P15E06	CAPACITA	1	2		R36.P15B01=1
P15E07	ESPECIALI	1	8		R37.P15E06=1
P15F00	GASTO	1	13		R36.P15B01=1
P15F01	COD-SINO	1	2		R36.P15B01=1
P15F02	FRECUEN	1	8		R39.P15F01=1
P15F03	COMPARTIO	1	2		R39.P15F01=1
P15F04	PROPOR	1	3		R39.P15F03=1
P15G00	COD-BIEN	1	10		R36.P15B01=1
P15G01	TIENE	1	2		R36.P15B01=1
P15G02	TENENCIA	1	3		R40.P15G01=1
P15G03	QUETZALES	1	5000000		R40.P15G01=1
P15G04	COMPARTE	1	2		R40.P15G01=1
P16A01	TIERRAS	1	2		
P16A02A	MEJORINF	1	30		R41.P16A01=1
P16A02B	INFORMAN	1	2		R41.P16A01=1
P16A02C	CODIGO	1	30		R41.P16A02B=
P16A03A	TPROP	1	2		R41.P16A01=1
P16A03B	CUANTAS	1	9		R41.P16A03A
P16A04A	TARREN	1	2		R41.P16A03A
P16A04B	CUANTAS	1	9		R41.P16A04A
P16A05	COMPVEND	1	2		R41.P16A04A
P16A31	TAM-CDA	0	60		
P16A06	COD-FIN	1	5		R41.P16A03A
P16A07A	SUPERFI	0.2	10000		R41.P16A03A
P16A07B	CODS	1	66		R41.P16A03A
P16A08A	RIEGO	0	5000		R41.P16A03A
P16A08B	CODS	1	66		R41.P16A03A
P16A09A	ENTREGA	0	5000		R41.P16A03A
P16A09B	CODS	1	66		R41.P16A03A
P16A10	COMO-PAG	1	6		R41.P16A03A
P16A11	CUANTO	1	250000		BETWEEN(R4
P16A12	VALOR	1	5000000		R41.P16A03A
P16A13A	QUETZALE	1	50000		R41.P16A03A
P16A13B	PERIODO	1	6		R41.P16A03A
P16A14	COMO	1	8		R41.P16A03A
P16A15	DOCPROPI	1	7		R41.P16A03A
P16A16	PROPIETA	1	5		R42.P16A15>5
P16A17	ANIOS	1	99		R41.P16A03A
P16A18	ADEMAS	1	2		R41.P16A03A
P16A19	COD-FINCA	1	5		R43.P16A18=1
P16A20A	SUPERFI	0.2	10000		R43.P16A18=1
P16A20B	CODIGO	1	66		R43.P16A18=1
P16A21	PAGO	1	6		R43.P16A18=1

P16A22	QUETZALES	1	250000			R43.P16A21>1
P16A23A	QUETZALE	1	250000			R43.P16A21=1
P16A23B	PER	1	6			R43.P16A21=1
P16A24	VENDCOMP	1	2			R41.P16A05=0
P16A25	COD-FINCA	1	5			R44.P16A24=1
P16A26A	SUPERFI	0	100000			R44.P16A24=1
P16A26B	CODIGO	1	66	98	98	R44.P16A24=1
P16A27	QUETZALES	1	5000000			R44.P16A24=1
P16A28	DERDEPOS	1	2			R44.P16A24=1
P16A29A	SUPERFI	0	100000			R44.P16A24=1
P16A29B	CODIGO	1	66	98	98	R44.P16A24=1
P16A30	CUANTO	1	5000000			R44.P16A24=1
P15A30B	TAM-CDA	0	60			R44.P16A24=1
P16B00	NO-ORDEN	1	9			R41.P16A05 <
P16B01	COSECHA	1	2			R41.P16A05 <
P16B01A	COD-CULT	1	116	998	998	R45.P16B01=1
P16B02A	SUPERFI	0.2	10000			R45.P16B01=1
P16B02B	CODIGO	1	66	98	98	R45.P16B01=1
P16B03	VECES	1	10			R45.P16B01=1
P16B04A	CANTIDAD	0	3000			R45.P16B01=1
P16B04C	CODIGO	1	66	98	98	R45.P16B01=1
P16B04D	ESTADO	1	18	98	98	R45.P16B01=1
P16B05A	CANTIDAD	0	3000			R45.P16B01=1
P16B05C	CODIGO	1	66	98	98	R45.P16B01=1
P16B05D	ESTADO	1	18	98	98	R45.P16B01=1
P16B06	QUETZALES	1	250000			R45.P16B05A>
P16B07A	CANT	0	5000			R45.P16B01=1
P16B07B	UNID	1	66	98	98	R45.P16B07A>
P16B08A	CANT	0	3000			R45.P16B01=1
P16B08B	UNID	1	66	98	98	R45.P16B08A>
P16B09A	CANT	0	3000			R45.P16B01=1
P16B09B	UNID	1	66	98	98	R45.P16B09A>
P16B10A	CANT	0	3000			R45.P16B01=1
P16B10B	UNID	1	66	98	98	R45.P16B10A>
P16B11A	CANT	0	3000			R45.P16B01=1
P16B11B	UNID	1	66	98	98	R45.P16B11A>
P16B12A	CANT	0	3000			R45.P16B01=1
P16B12B	UNID	1	66	98	98	R45.P16B12A>
P16B13A	CANT	0	3000			R45.P16B01=1
P16B13B	UNID	1	66	98	98	R45.P16B13A>
P16B14A	CANT	0	3000			R45.P16B01=1
P16B14B	UNID	1	66	98	98	R45.P16B14A>
P16C00	COD-INSUM	1	6			R45.P16B01=1
P16C01	COMPRARON	1	2			R45.P16B01=1
P16C02	QUETZALES	1	999994			R46.P16C01=1

P16C03	DONDE	1	5			R46.P16C01=1
P16C04A	CULT-1	1	116	998	998	R46.P16C01=1
P16C04B	CULT-2	0	116	998	998	R46.P16C01=1
P16C04C	CULT-3	0	116	998	998	R46.P16C01=1
P16C04D	CULT-4	0	116	998	998	R46.P16C01=1
P16C04E	CULT-5	0	116	998	998	R46.P16C01=1
P16C04F	CULT-6	0	116	998	998	R46.P16C01=1
P16C04G	CULT-7	0	116	998	998	R46.P16C01=1
P16D00	COD-GASTO	1	9			R45.P16B01=1
P16D01	GASTO	1	2			R45.P16B01=1
P16D02	QUETZALES	1	250000			R47.P16D01=1
P16E01	CONTRATO	1	2			R41.P16A05<2
P16E02A	JORNALES	0	3000			R48.P16E01=1
P16E02B	CUANTO	0.25	500			R48.P16E01=1
P16E03A	JORNALES	0	3000			R48.P16E01=1
P16E03B	CUANTO	0.25	990			R48.P16E01=1
P16E04	CONTRATO	1	2			BETWEEN(R4
P16E05	CUANTO	1	250000			R48.P16E04=1
P16E06	PERMANEN	1	2			BETWEEN(R4
P16E06A	CUANTAS	0	4000			R48.P16E06=1
P16E06B	MESES	1	4000			R48.P16E06=1
P16E06C	CUANTO	1	250000			R48.P16E06=1
P16E07	AYUDARON	1	2			BETWEEN(R4
P16E08	JORNALES	1	3000			R48.P16E07=1
P16E09	AYUDARON	1	2			BETWEEN(R4
P16E10	CUANTOS	1	3000			R48.P16E09=1
P16F01	ASISTENCI	1	2			R41.P16A05<2
P16F02	QUIEN	1	10			R48.P16F01=1
P16F03	VISITA	1	2			R48.P16F01=1
P16F04	INSTITU	1	6			R48.P16F03=1
P16F05	Q-ASIST	0	250000			R48.P16F01=1
P16F06	TIPO	1	5			R48.P16F01=1
P16F07A	PARTICIP	1	2			BETWEEN(R4
P16F07B	VECES	0	99			R48.P16F07A=
P16G00	COD-EQUIP	1	18	20	29	R41.P16A05<2
P16G01	TIENE	1	2			R41.P16A05<2
P16G02	CANTIDAD	1	100			R49.P16G01=1
P16G03	CUANTOS	0	100			R49.P16G01=1
P16G04	ANIOS	0	30			R49.P16G01=1
P16G05	FUNCIONA	1	2			R49.P16G01=1
P16G06A	DONADO	1	2			R49.P16G01=1
P16G06B	QUETZALE	1	200000			R49.P16G06A
P16G07	QUETZALES	1	500000			R49.P16G01=1
P16H01A	SUBPROD	1	2			R41.P16A05<2
P16H01B	COD-SUBP	1	7			R50.P16H01A

P16H01C	SINO	1	2			R50.P16H01A
P16H02A	CANTIDAD	1	10000			R50.P16H01C=
P16H02B	UNIDAD	1	66	98	98	R50.P16H01C=
P16H03A	CANTIDAD	0	10000			R50.P16H01C=
P16H03B	UNIMED	1	66	98	98	R50.P16H03A
P16H03C	QUETZALE	0	10000			R50.P16H03A
P16H04A	CANTIDAD	0	10000			R50.P16H01C=
P16H04B	UNIMED	1	66	98	98	R50.P16H04A
P16H04C	QUETZALE	0	3000			R50.P16H04A
P16H05A	CANTIDAD	0	10000			R50.P16H01C=
P16H05B	UNIMED	1	66	98	98	R50.P16H05A
P16H05C	QUETZALE	0	1000			R50.P16H05A
P16I01	TALOARBOL	1	2			R41.P16A05<2
P16I02	NUM-ORD	1	5			R51.P16I01=1
P16I02A	COD-ARB	1	38	98	98	R51.P16I01=1
P16I03	VALCORTO	0	250000			R51.P16I01=1
P16I04	VALVENDIO	0	250000			R51.P16I01=1
P16I05	VALCONSUM	0	250000			R51.P16I01=1
P16J01	CRIARON	1	2			
P16J02A	NUM-ORD	1	11			R52.P16J01=1
P16J02B	SINO	1	2			R52.P16J01=1
P16J03	CUANTOS	0	10000			R52.P16J02B=
P16J04	QUETZALES	0	900000			R52.P16J02B=
P16J05	COMPRO	0	10000			R52.P16J02B=
P16J06	NACIERON	0	10000			R52.P16J02B=
P16J07	MURIERON	0	4000			R52.P16J02B=
P16J08	VENDIERON	0	10000			R52.P16J02B=
P16J08B	VET-QUET	0	150000			R52.P16J02B=
P16J09	DESTAZARO	1	2			R52.P16J02B=
P16J10	CUANTOS	0	4000			R52.P16J02B=
P16J11A	LIBRAS	0	4000			R52.P16J09=1
P16J11B	QUETZALE	0	150000			R52.P16J09=1
P16J12	CONSUMO	0	4000			R52.P16J09=1
P16J13	PAGO	0	4000			R52.P16J09=1
P16J14	TRUEQUE	0	4000			R52.P16J09=1
P16J15	SUBPROD	0	4000			R52.P16J09=1
P16K01	SERVET	1	2			R52.P16J01=1
P16K02	CUAL	1	7			R52.P16K01=1
P16L00	ELABORA	1	2			R52.P16J01=1
P16L01A	PRODUCTO	1	10			R53.P16L00=1
P16L01B	CUAL-SN	1	2			R53.P16L00=1
P16L02A	CANTIDAD	0	10000			R53.P16L01B=
P16L02B	UNIDAD	1	67	98	98	R53.P16L01B=
P16L03A	CANTIDAD	0	10000			R53.P16L01B=
P16L03B	UNIMED	1	67	98	98	R53.P16L03A>

P16L03C	QUETZALE	0	150000			R53.P16L03A>
P16L04A	CANTIDAD	0	5000			R53.P16L01B=
P16L04B	UNIMED	1	67	98	98	R53.P16L04A>
P16L04C	QUETZALE	0	150000			R53.P16L04A>
P16L05A	CANTIDAD	0	3000			R53.P16L01B=
P16L05B	UNIMED	1	67	98	98	R53.P16L05A>
P16L05C	QUETZALE	0	150000			R53.P16L05A>
P16M01A	CODIGO	1	5			R52.P16J01=1
P16M01B	GASTO-SN	1	2			R52.P16J01=1
P16M02	QUETZALES	1	150000			R54.P16M01B
P17A01	PRESTO	1	2			
P17A02	DEPOSITO	1	2			
P17A02A	COD-AHOR	1	4			R55.P17A02=1
P17A02B	CP-AHOR	1	30			R55.P17A02=1
P17A03	RAZON	1	7			R55.P17A02=2
P17A04	TIPOCUEN	1	6			R55.P17A02=1
P17A05	DONDE	1	11			R55.P17A02=1
P17A06	SALDO	1	4			R55.P17A02=1
P17B01	SOLICITO	1	2			
P17B02	RAZON	1	12			R56.P17B01=2
P17B03	TUVOPRES	1	2			R56.P17B01=2
P17B04	AUTORIZA	1	2			R56.P17B01=1
P17B05	PORQUENO	1	6			R56.P17B04=2
P17B06	CUANTOS	1	4			R56.P17B03=1
P17B06A	NUM-ORD	1	4			R56.P17B03=1
P17B07	QUIEN	1	30			R56.P17B03=1
P17B08	EL-INFOR	1	2			R56.P17B03=1
P17B09	PRESTO	1	11			R56.P17B03=1
P17B10A	COMOFUE	1	3			R56.P17B03=1
P17B10B	CUANTO	0	150000			R56.P17B03=1
P17B11A	MES	1	12			R56.P17B03=1
P17B11B	ANIO	0	0	90	99	R56.P17B03=1
P17B12	GARANTIA	1	9			R56.P17B03=1
P17B13	DOCUM	1	8			R57.P17B12>5
P17B14A	CANTIDAD	1	90			R56.P17B03=1
P17B14B	PERIODO	1	8			R56.P17B03=1
P17B15A	TASA	0.05	30			(R56.P17B03=
P17B15B	PERIODO	1	8			R56.P17B03=1
P17B16A	COMISION	1	2			R56.P17B03=1
P17B16B	CUANTO	0	10000			R57.P17B16A=
P17B17	MAYORMONT	1	2			R56.P17B03=
P17B18	AGROP	0	0	11	23	R56.P17B03=1
P17B19	NOAGROP	0	0	31	40	R56.P17B03=1
P17B20	HOGAR	0	0	41	50	R56.P17B03=1
P17B21	FORMAPAGO	1	4			R56.P17B03=1

P17B22A	CANTIDAD	1	366			.not.R57.P17B
P17B22B	FRECUENC	1	8			.not.R57.P17B
P17B23A	FORMA	1	3			R56.P17B03=1
P17B23B	QUETZALE	0	150000			R56.P17B03=1
P17B24	ATRASO	1	2			R56.P17B03=1
P17B25	CUANTODEB	0	150000			R56.P17B03=1
P17C01	ALCREDI	1	5			
P17C02	MONTO	0	5000			R58.P17C01<5
P17C03	ALCREDI	1	5			
P17C04	MONTO	0	200000			R58.P17C03<5
P17C05	ESTAPAGAN	1	2			
P17C06	NCOMPRED	1	4			R58.P17C05=1
P17C06A	COD-COMP	1	4			R58.P17C05=1
P17C07	CP-COMPRO	1	30			R58.P17C05=1
P17C08	PERS-INFO	1	2			R58.P17C05=1
P17C09	DONDE	1	8			R58.P17C05=1
P17C10	AGROP	0	0	1	10	R58.P17C05=1
P17C11	NOAGROP	0	0	11	19	R58.P17C05=1
P17C12	HOGAR	0	0	19	28	R58.P17C05=1
P17C13	OTROS	0	0	29	36	R58.P17C05=1
P17C14	ENGANCHE	0	100000			R58.P17C05=1
P17C15	DEBE	1	300000			R58.P17C05=1
P17C16	ALCONTADO	1	300000			R58.P17C05=1
P17C17	GARANTIA	1	8			R58.P17C05=1
P17C18	DOCS	1	8			R59.P17C17>5
P17C19A	CANTIDAD	1	999			R58.P17C05=1
P17C19B	PERIODO	1	8			R58.P17C05=1
P17C20A	TASA	0.05	25			R58.P17C05=1
P17C20B	PERIODO	1	8			R58.P17C05=1
P17C21A	COMISION	1	2			R58.P17C05=1
P17C21B	QUETZALE	1	5000			R59.P17C21A=
P17C22	FORMPAGO	1	4			R58.P17C05=1
P17C23A	CANTIDAD	1	50			R59.P17C22=4
P17C23B	FRECUEN	1	8			R59.P17C22=4
P17C24A	QUETZ	1	250000			R58.P17C05=1
P17C24B	CODIGO	1	4			R58.P17C05=1
P17C25A	MES	1	12			R58.P17C05=.
P17C25B	ANIO	0	0	98	99	R58.P17C05=1
P17C26	CANTIDAD	1	4			R58.P17C05=1
P17C27A	TIEMPO	1	999			R58.P17C05=1
P17C27B	CODIGO	1	3			R58.P17C05=1
P17C28	SEATRASO	1	2			R58.P17C05=1
P17C29	CUANTODEB	0	250000			R58.P17C05=1

CONSISTENCIA ESTRUCTURAL 1RA RONDA

E1001 - (E)

Hogar no usa leña y tiene Fuente de Energía 7

R01.P01A39 = 2 y R02.P01BCF = 7 y (R02.P01B01 = 1 o R02.P01B01 = 1)

E1002 - (E)

Hogar usa leña y no tiene Fuente de Energía 7

R01.P01A39 = 1 y R02.P01BCF = 7 y R02.P01B01 = 2 y R02.P01B02 = 2

E1003 - (E)

Vivienda tiene Electricidad y hogar no tiene fuente de Energía 6

R01.P01A05C = 1 y R02.P01BCF = 6 y R02.P01B01 = 2 y R02.P01B02 = 2

E1004 - (E)

Hogar no tiene Sanitario y Mejoras a Vivienda tiene instalación de Servicio Sanitario

R01.P01A26 = 5 y R03.P01D02G = 1

E1005 - (E)

Contador de situaciones adversas generales no cuadra

R08.P03A1T \neq conteo de (R08.P03A01A a R08.P03A01M = 1)

E1006 - (E)

Detalle de situaciones adversas generales no cuadra con contador

R08.P03A1T \neq conteo de R09.P03A01 entre (1,13)

E1007 - (E)

Detalle de situaciones adversas generales para situaciones adversas no tenidas

R09.P03A01 = k y R08.P03A01(k) = 2

E1008 - (E)

Contador de situaciones adversas del hogar no cuadra

R10.P03A6S \neq conteo de (R10.P03A06A a R10.P03A06P = 1)

E1009 - (E)

Detalle de situaciones adversas del hogar no cuadra con contador

R10.P03A6S \neq conteo de R11.P03A01 entre (1,15)

E1010 - (E)

Detalle de situaciones adversas del hogar para situaciones adversas no tenidas

R11.P03A06 = k y R10.P03A06(k) = 2

E1012 - (E)

Personas víctimas de evento mayor que personas en el hogar

R70.PH04 \geq R12.P03B03

E1013 - (E)

Total de personas en el hogar no cuadra con información de pestaña
R70.PH04 = conteo de Personas de registro 71

E1014 - (E)

Máximo no de CP distinto de total de personas
Conteo de Personas de registro 71 \neq mayor CP

E1015 - (E)

Persona en pestaña no ingresada
R71.P00CP no existe en R13.P01

E1016 - (E)

Hogar sin jefe
Conteo de (R15.P05A02 = 1) = 0

E1017 - (E)

Hogar con mas de un jefe
Conteo de (R15.P05A02 = 1) > 1

E1018 - (E)

Hogar con mas de un esposo (a)
Conteo de (R15.P05A02 = 2) > 1

E1019 - (E)

Jefe y cónyuge del mismo sexo
(R13.P02 del R15.P05A02 = 1) = (R13.P02 del R15.P05A02 = 2)

E1020 - (E)

Jefe no casado/unido con cónyuge
R15.P05A03 del jefe \neq entre (1,2) y existe R15.P05A02 = 2

E1021 - (E)

Jefe menor de 12 anos
R13.P03 (del R15.P05A02 = 1) < 12

E1022 - (E)

Hijos del Jefe con edades mayores que edad del Jefe - 12
R13.P03 - 12 (del R15.P05A02 = 1) < R13.P03 (de R15.P05A02 = 3)

E1023 - (E)

Nietos del Jefe con edades mayores que edad del Jefe - 24
R13.P03 - 24 (del R15.P05A02 = 1) < R13.P03 (de R15.P05A02 = 5)

E1024 - (E)

Padres del Jefe con edades menores que edad del Jefe + 12
R13.P03 + 12 (del R15.P05A02 = 1) < R13.P03 (de R15.P05A02 = 6)

E1025 - (E)

Edad no cuadra con fecha de nacimiento

R13.P03(k) \neq (31/07/2000 – Fecha Nacimiento) (R15.P05A01A, R15.P05A01B, R15.P05A01C)

E1026 - (E)

Persona sin información de participación y beneficios de programas de asistencia social
No existe R14 para R13. P01(cp)

E1027 - (E)

Persona con edad/mayor igual a 7 años sin información de participación en organizaciones.
R13.P03 ≥ 7 y sumatoria del (R14.P04A01 a R14.P04A09) = 0

E1028 - (E)

Persona con edad menor a 7 años con información de participación en organizaciones.
R13.P03 < 7 y sumatoria del (R14.P04A01 a R14.P04A09) > 0

E1029 - (E)

Persona con edad mayor/igual a 18 años sin información de participación ciudadana
R13.P03 ≥ 18 y sumatoria del (R14.P04B01 a R14.P04B10G) = 0

E1030 - (E)

Persona con edad menor de 18 años con información de participación ciudadana
R13.P03 < 18 y sumatoria del (R14.P04B01 a R14.P04B10G) > 0

E1031 - (E)

Conteo de Beneficios recibidos ≥ 2 y no hay segundo beneficio
Conteo del (R14.P04C01A a R14.P04C01K = 1) ≥ 2 y del (R14.P04C06 a R14.P04C09) = 0

E1032 - (E)

Conteo de Beneficios recibidos ≥ 3 y no hay tercer beneficio
Conteo del (R14.P04C01A a R14.P04C01K = 1) ≥ 3 y del (R14.P04C10 a R14.P04C13) = 0

E1033 – (E)

Detalle de beneficios para beneficios no recibidos
(R14.P04C02 = k o R14.P04C06 = k o R14.P04C10 = k) y R14.P04C01(k) = 2

E1034 – (E)

Instituciones o personas que imparten justicia sin calificación
(R14.P04B09A + R14.P04B09B + R14.P04B09C + R14.P04B09D + R14.P04B09E + R14.P04B09F +
R14.P04B09G $\neq 14$) y (R14.P04B10A + R14.P04B10B + R14.P04B10C + R14.P04B10D +
R14.P04B10E + R14.P04B10F + R14.P04B10G = 0)

E1035 - (E)

Instituciones o personas que imparten justicia todas no y hay calificación
(R14.P04B109A + R14.P04B09B + R14.P04B09C + R14.P04B09D + R14.P04B09E + R14.P04B09F
R14.P04B09G = 14) y (R14.P04B10A + R14.P04B10B + R14.P04B10C + R14.P04B10D +
R14.P04B10E + R14.P04B10F + R14.P04B10G $\neq 0$)

E1036 - (E)

Persona mayor/igual a 7 años sin información de Idiomas

R13.P03 ≥ 7 y sumatoria del (R15.P05B01 a R15.P05B07) = 0

E1037 - (E)

Persona con edad menor a 7 años con información de idiomas

R13.P03 < 7 y sumatoria del (R15.P04B01 a R15.P04B07) > 0

E1038 - (E)

Persona mayor/igual a 7 años con información de lactancia materna

Existe R16 para R13.P01 (cp) con R13.P03 ≥ 7

E1039 - (E)

Persona con edad menor a 7 años sin información de lactancia materna

No existe R16 para R13.P01 (cp) con R13.P03 < 7

E1040 - (E)

Persona sin información de acceso a servicios de salud

No existe R17 para R13.P01(cp)

E1041 - (E)

Persona mayor/igual a 7 años con información de educación preescolar

Existe R18 para R13.P01 (cp) con R13.P03 ≥ 7

E1042 - (E)

Persona con edad menor a 7 años sin información de educación preescolar

No existe R18 para R13.P01 (cp) con R13.P03 < 7

E1043 - (E)

Persona mayor/igual a 7 años sin información de educación escolar

No existe R19 para R13.P01 (cp) con R13.P03 ≥ 7

E1044 - (E)

Persona con edad menor a 7 años con información de educación escolar

Existe R19 para R13.P01 (cp) con R13.P03 < 7

E1045 - (E)

Persona mayor/igual a 7 años sin información de migración

No existe R20 para R13.P01 (cp) con R13.P03 ≥ 7

E1046 - (E)

Persona con edad menor a 7 años con información de migración

Existe R20 para R13.P01 (cp) con R13.P03 < 7

E1047 - (E)

Persona mayor/igual a 7 años sin información de uso del tiempo

No existe R21 para R13.P01 (cp) con R13.P03 ≥ 7

E1048 - (E)

Persona con edad menor a 7 años con información de uso del tiempo

Existe R21 para R13.P01 (cp) con R13.P03 < 7

E1049 - (E)

Persona mayor/igual a 5 años sin información de actividades económicas (secciones a, b)
No existe R22 para R13.P01 (cp) con $R13.P03 \geq 5$

E1050 - (E)

Persona con edad menor a 5 años con información de actividades económicas (secciones a, b)
Existe R22 para R13.P01 (cp) con $R13.P03 < 5$

E1051 - (E)

Persona mayor/igual a 5 años sin información de actividades económicas (secciones c, d, e)
No existe R24 para R13.P01 (cp) con $R13.P03 \geq 5$

E1052 - (E)

Persona con edad menor a 5 años con información de actividades económicas (secciones c, d, e)
Existe R24 para R13.P01 (cp) con $R13.P03 < 5$

E1053 - (E)

Persona mayor/igual a 10 años sin información de ingresos del mes pasado
No existe R25 para R13.P01 (cp) con $R13.P03 \geq 10$

E1054 - (E)

Persona con edad menor a 10 años con información de ingresos del mes pasado
Existe R25 para R13.P01 (cp) con $R13.P03 < 10$

E1055 - (E)

Mujer de 12 a 49 años sin información de fecundidad y salud materna
No existe R26 para R13.P01 (cp) con $(R13.P02 = 2 \text{ y } (R13.P03 \geq 12 \text{ y } R13.P03 \leq 49))$

E1056 - (E)

Mujer menor de 12 o mayor de 49 años con información de fecundidad y salud materna
Existe R26 para R13.P01 (cp) con $(R13.P02 = 2 \text{ y } (R13.P03 < 12 \text{ y } R13.P03 > 49))$.

E1057 - (E)

Hombre con información de fecundidad y salud materna
Existe R26 para R13.P01 (cp) con $(R13.P02 = 1)$

E1058 - (E)

Persona sin información de antropometría
No existe R60 para R13.P01 (cp)

E1059 - (E)

Ninguna persona trabaja en el hogar
No existe ninguna persona con $(R22.P10A01 = 1 \text{ o } R22.P10A02 = 1 \text{ o } R22.P10A03 = 1)$

E1060 - (E)

Persona con segundo trabajo y no trabaja
Existe $R24.P10C01 = 1$ con $(R22.P10A01 = 2 \text{ y } R22.P10A02 = 2 \text{ y } R22.P10A03 = 2)$

E1061 - (E)

Persona con trabajo últimos doce meses y no trabaja ni trabajo antes.

Existe $R24.P10D01 = 1$ con $((R22.P10A01 = 2$ y $R22.P10A02 = 2$ y $R22.P10A03 = 2)$ y $(R22.P10A06 = 2$ o $R22.P10A10 = 2))$

E1062 - (E)

Faltan fuentes de energía

Conteo de R02's < 8

E1063 - (E)

Hay fuentes de energía omitidos o duplicados

Ordenados (A) los R02's algún R02.P01BCF no es igual a contador de registros

E1064 - (E)

Faltan ítems de acceso a servicios

Conteo de R04's < 12

E1065 - (E)

Hay ítems de acceso a servicios omitidos o duplicados

Ordenados (A) los R04's algún R04.P01ECS no es igual a contador de registros

E1066 - (E)

Faltan ítems de tipo de servicio(exclusión)

Conteo de R06's < 11

E1067 - (E)

Hay ítems de tipo de servicio (exclusión) omitidos o duplicados

Ordenados (A) los R06's algún R06.P02BCS no es igual a contador de registros

E1068 - (E)

Hay situaciones adversas generales duplicadas

Ordenados (A) los R09's por P03A01 (A) algún $R09.P03A01(k) = R09.P03A01(k+1)$

E1069 - (E)

Hay situaciones adversas del hogar duplicadas

Ordenados (A) los R11's por P03A06 (A) algún $R09.P03A06(k) = R09.P03A06(k+1)$

E1070 - (E)

Faltan ítems de seguridad ciudadana

Conteo de R12's < 7

E1071 - (E)

Hay ítems de seguridad ciudadana omitidos o duplicados

Ordenados (A) los R12's algún R12.P03B01A no es igual a contador de registros

CONSISTENCIA ESTRUCTURAL 2DA RONDA

E2001 - (E)

Faltan gastos de alimentos y bebidas

Conteo de R29's < 99

E2002 - (E)

Hay gastos de alimentos y bebidas duplicadas

Ordenados (A) los R29's algún R29.P12A03A es igual al anterior

E2003 - (E)

Hay gastos de alimentos omitidos

Ordenados (A) los R29's algún R29.P12A03A no es igual a contador de registros

E2004 - (E)

Faltan gastos de últimos 7 días

Conteo de R30's < 11

E2005 - (E)

Hay gastos de últimos 7 días duplicados

Ordenados (A) los R30's algún R30.P12C03A es igual al anterior

E2006 - (E)

Hay gastos de últimos 7 días omitidos

Ordenados (A) los R30's algún R30.P12C03A no es igual a contador de registros

E2007 - (E)

Faltan gastos de últimos 30 días

Conteo de R31's < 31

E2008 - (E)

Hay gastos de últimos 30 días duplicados

Ordenados (A) los R31's algún R31.P12C05A es igual al anterior

E2009 - (E)

Hay gastos de últimos 30 días omitidos

Ordenados (A) los R31's algún R31.P12C05A no es igual a contador de registros

E2010 - (E)

Faltan gastos de últimos 12 meses

Conteo de R32's < 26

E2011 - (E)

Hay gastos de últimos 12 meses duplicados

Ordenados (A) los R32's algún R32.P12C09A es igual al anterior

E2012 - (E)

Hay gastos de últimos 12 meses omitidos

Ordenados (A) los R32's algún R32.P12C09A no es igual a contador de registros

E2013 - (E)

Faltan ingresos distintos del trabajo

Conteo de R33's < 12

E2014 - (E)

Hay ingresos distintos del trabajo duplicados

Ordenados (A) los R33's algún R33.P13A01A es igual al anterior

E2015 - (E)

Hay ingresos distintos del trabajo omitidos

Ordenados (A) los R33's algún R33.P13A01A no es igual a contador de registros

E2016 - (E)

Faltan donaciones

Conteo de R34's < 5

E2017 - (E)

Hay donaciones duplicadas

Ordenados (A) los R34's algún R34.P13B01A es igual al anterior

E2018 - (E)

Hay donaciones omitidas

Ordenados (A) los R34's algún R34.P13B01A no es igual a contador de registros

E2019 - (E)

Falta equipamiento

Conteo de R35's < 38

E2020 - (E)

Hay equipamiento duplicados

Ordenados (A) los R35's algún R35.P14A01A es igual al anterior

E2021 - (E)

Faltan gastos de negocios

Conteo de R39's < 13

E2022 - (E)

Hay gastos de negocios duplicados

Ordenados (A) los R39's algún R39.P15F00 es igual al anterior

E2023 - (E)

Faltan capital e inventarios de negocios

Conteo de R40's < 10

E2024 - (E)

Hay capital e inventarios de negocios duplicados

Ordenados (A) los R40's algún R40.P15G00 es igual al anterior

E2025 - (E)

Faltan insumos de actividades agropecuarias

Conteo de R46's < 5

E2026 - (E)

Hay insumos de actividades agropecuarias duplicados
Ordenados (A) los R46's algún R46.P16C00 es igual al anterior

E2027 - (E)

Faltan gastos de actividades agrícolas y forestales
Conteo de R47's < 9

E2028 - (E)

Hay gastos de actividades agrícolas y forestales duplicados
Ordenados (A) los R47's algún R47.P16D00 es igual al anterior

E2029 - (E)

Faltan equipos agropecuarios o instalaciones
Conteo de R49's < 28

E2030 - (E)

Hay equipos agropecuarios o instalaciones duplicadas
Ordenados (A) los R49's algún R49.P16G00 es igual al anterior
(no existe el 19)

E2031 - (E) (sí R50.P16H01A = 1)

Faltan productos y subproductos de origen agrícola
Conteo de R50's < 7 (cuando

E2032 - (E) (sí R50.P16H01A = 1)

Hay productos y subproductos de origen agrícola duplicados
Ordenados (A) los R50's algún R50.P16H01B es igual al anterior

E2033 - (E) (sí R52.P16J01 = 1)

Faltan actividades pecuarias
Conteo de R52's < 11 (cuando

E2034 - (E) (sí R52.P16J01 = 1)

Hay actividades pecuarias duplicadas
Ordenados (A) los R52's algún R52.P16J01A es igual al anterior

E2035 - (E) (sí R53.P16L00 = 1)

Faltan productos y subproductos de origen animal
Conteo de R53's < 10

E2036 - (E) (sí R53.P16L00 = 1)

Hay productos y subproductos de origen animal duplicados
Ordenados (A) los R53's algún R53.P16L01A es igual al anterior

E2037 - (E)

Faltan gastos de mantenimiento y crianza de animales
Conteo de R54's < 5

E2038 - (E)

Hay gastos de mantenimiento y crianza de animales duplicados
Ordenados (A) los R54's algún R54.P16M01A es igual al anterior

CONSISTENCIA ESTRUCTURAL GLOBAL

ET001 - (E)

Hay gastos de alimentos y bebidas tomados de producción propia o autoconsumo, y no existen en el hogar negocios ni actividades agropecuarias.

(Algún (R29.P12A11A = 1 o R29.P12A11D = 1)) y (R36.P15B01 = 2 y (R41.P16A01 = 2 y R41.P16A05 = 2 y R41.P16J01 = 2))

ET002 - (A)

Hay negocios o actividades agropecuarias y ningún gasto de alimentos y bebidas fue tomado de la producción propia o del negocio.

(R36.P15B01 = 1 o R41.P16A01 = 1 o R41.P16A05 = 1 o R41.P16J01 = 1) y (todos los (R29.P12A11A = 2 y R29.P12A11D = 2))

ET003 - (E)

Hay personas del hogar que son patronos o cta. Propia y no existen en el hogar negocios ni actividades agropecuarias

(Algún (R22.P10B14 = 5 o R22.P10B14 = 6 o R24.P10C12 = 5 o R24.P10C12 = 6 o R24.P10D06 = 5 o R24.P10D06 = 6)) y (R36.P15B01 = 2 y (R41.P16A01 = 2 y R41.P16A05 = 2 y R41.P16J01 = 2))

ET004 - (E)

Hay personas del hogar que son familiares no remunerados y no existen en el hogar negocios ni actividades agropecuarias

(Algún (R22.P10B14 = 7 o R24.P10C12 = 7 o R24.P10D06 = 7)) y (R36.P15B01 = 2 y (R41.P16A01 = 2 y R41.P16A05 = 2 y R41.P16J01 = 2))

ET005 - (E)

Hay empleada domestica y no hay información de gastos de emp. domestica

(Algún R15.P05A02 = 11) y ($\sum R30.P12C04B + \sum R31.P12C06B + \sum R32.P12C10B = 0$)

ET006 - (E)

Hay gastos de emp. domestica y ninguna persona es empleada domestica

($\sum R30.P12C04B + \sum R31.P12C06B + \sum R32.P12C10B > 0$) y (ningún R15.P05A02 = 11)

ET007 - (E)

Hay huéspedes y no hay información de gastos de huéspedes

(Algún R15.P05A02 = 12) y ($\sum R30.P12C04C + \sum R31.P12C06C + \sum R32.P12C10C = 0$)

ET008 - (E)

Hay gastos de huéspedes y ninguna persona es huésped

($\sum R30.P12BC04C + \sum R31.P12BC06C + \sum R32.P12BC10C > 0$) y (ningún R15.P05A02 = 12)

ET009 - (E)

Hay prestamos para actividad agropecuaria y no existen actividades agropecuarias en el hogar

($\sum R57.P17B18 > 0$) y (R41.P16A01 = 2 y R41.P16A05 = 2 y R41.P16J01 = 2)

ET010 - (E)

Hay prestamos para negocios no agropecuarios y no existen negocios en el hogar
($\sum R57.P17B19 > 0$) y ($R36.P15B01 = 2$)

INSTRUCTIVO DE CONSISTENCIA DEL ENCUESTADOR

Consistencia de Datos

Se entiende por consistencia de datos la acción de revisar y analizar las respuestas de las encuestas, para verificar la validez individual de la variable investigada, la coherencia de sus relaciones con otros temas y la integridad global de las mismas. En general involucra a todo el personal de campo y personal técnico del proyecto, y significa la inspección y corrección continua de los formularios y sus archivos magnéticos correspondientes, de manera sistemática y de acuerdo a normas predeterminadas. Tiene como propósito general el hacer los datos tan representativos del universo como sea posible, eliminando omisiones, anotaciones invalidas y relaciones incoherentes.

Para lograrlo es preciso seguir dos principios básicos, a saber:

- Hacer el mínimo de cambios en los datos originalmente registrados, y
- Llevar un registro sistemático de los cambios efectuados.

Dado que la recolección de los datos se puede hacer por partes, las primeras veces que realice la consistencia de datos, seguramente esta será de forma parcial, por lo que deberá efectuarla para cada formulario tantas veces como sea necesaria.

a. Identificación de las Preguntas

Con el propósito de facilitar y estandarizar la referencia a las preguntas durante el procesamiento de los datos, principalmente en el formulario de hogares, se establece la siguiente estructura de nomenclatura:

P – CC - S- PP- I donde:

- P** Representa al prefijo obligatorio (en mayúsculas), para indicar de qué formulario es la pregunta a la que se hace referencia. Hogares = P, Precios = Q, Comunidad = C y Equivalencias = E.
- CC** Representa al **capítulo** del formulario, expresado en números arábigos a dos dígitos, aún cuando en el formulario de hogares, aparece en números romanos.
- S** Representa la **sección** dentro del capítulo, expresada con letras mayúsculas, tal como se encuentra en el formulario.
- PP** Representa la **pregunta** dentro de la sección, expresada en números arábigos a dos dígitos, tal como

se encuentra en el formulario.

- I Representa el **inciso** de la pregunta (si lo hay), expresado en letras mayúsculas, aun cuando en el formulario de hogares los incisos se identifican con letras minúsculas, números arábigos o no se identifican.

EJEMPLOS:

La estructura **P01A01**, hace referencia a la pregunta **1** de la sección **A** del capítulo **I**, del formulario de hogares; "Tipo de Vivienda".

La estructura **P01A20A**, hace referencia al inciso **a** de la pregunta **20** de la sección **A** del capítulo **I**, del formulario de hogares; "Distancia de la vivienda al lugar de donde traen el agua".

La estructura **P05B04D** hace referencia al inciso **d** de la pregunta **04** de la sección **B** del capítulo **V**, del formulario de hogares; "Qué idioma habla en el mercado más frecuentemente".

Se exceptúan de esta nomenclatura las preguntas que se refieren a la carátula y pestaña del cuestionario, a las cuales se les asignó nombres asociados al tema o bien una referencia corta a la sección y número de pregunta, por ejemplo: **DEPTO** es el nombre de la pregunta Departamento de la carátula, **BOLETA** es el nombre que se asignó al No. de Formulario preimpreso, **P02** es el nombre de la pregunta 02 de la Pestaña (sexo).

b. Pautas de Consistencia

Para la inspección y detección de los errores se toman como base las pautas de consistencia, que son normas generales que establecen las condiciones que cada variable debe cumplir, tanto a nivel individual, como en su relación con otras variables. Las pautas las clasificamos en dos tipos:

- a. Los errores, que reflejan invalidez individual o inconsistencia de relación de una variable con otra u otras, las pautas error; serán objeto de corrección siempre.
- b. Las advertencias, que reflejan una aparente invalidez individual o inconsistencia de relaciones entre variables, derivada de valores o relaciones atípicas; las pautas advertencia, dependiendo del resultado de la evaluación realizada por el supervisor de campo, serán corregidas o aceptadas.

c. Procedimiento de Consistencia

Para realizar la consistencia de datos se ha establecido el procedimiento de consistencia cuyo diagrama y descripción se presentan a continuación, y el cual se explicará ampliamente durante el curso de capacitación.

• **DIAGRAMA DEL PROCEDIMIENTO DE CONSISTENCIA**

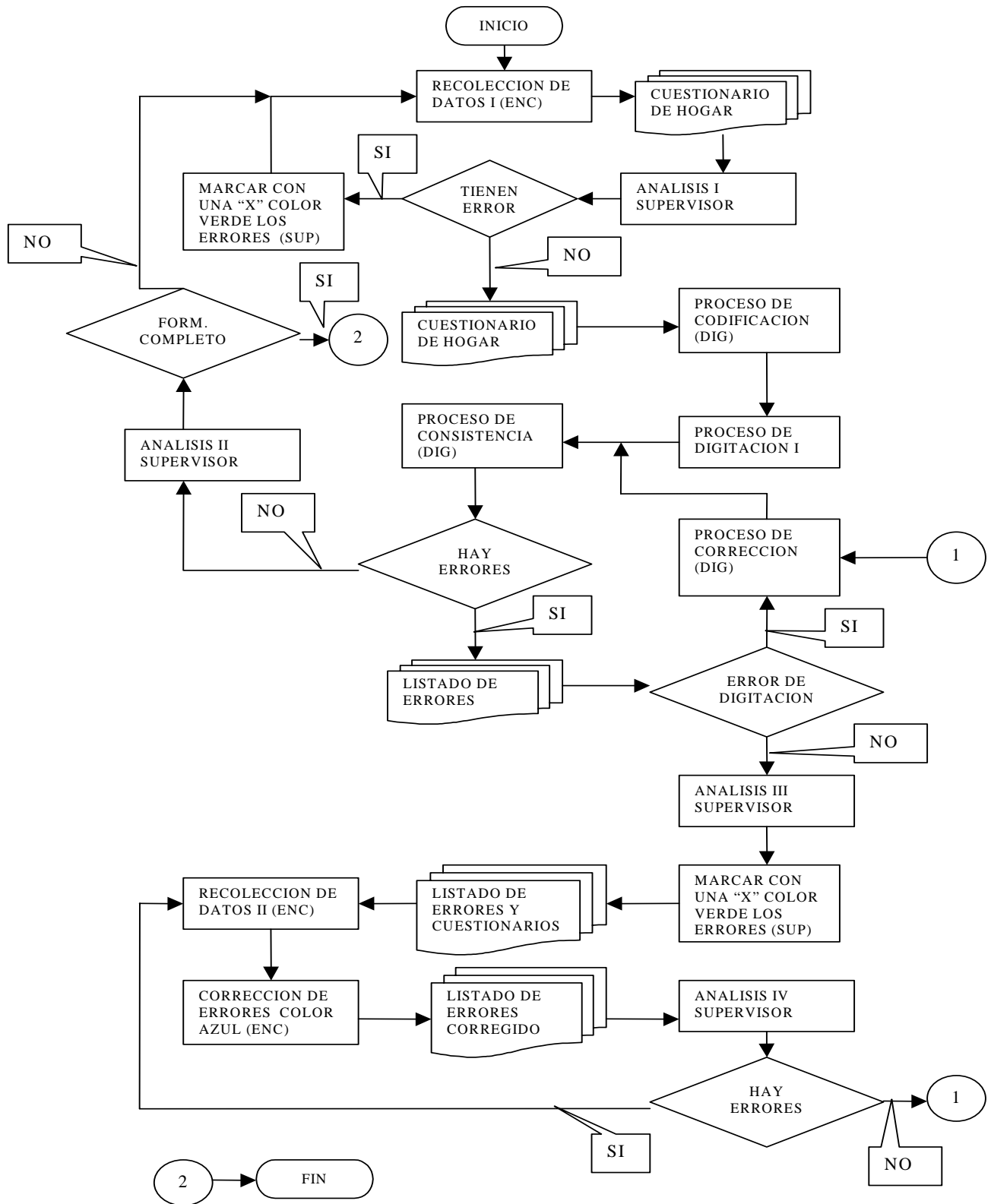

- **DESCRIPCION DEL PROCEDIMIENTO DE CONSISTENCIA**

- a. El encuestador recoge la información del hogar seleccionando.
- b. El encuestador entrega al supervisor de grupo los cuestionarios que tienen información pendiente de procesar.
- c. El supervisor revisa los cuestionarios entregados por el Encuestador y analiza si hay errores por parte del encuestador, los marca con una “X” de color verde. Si hay errores por parte del encuestador, el supervisor regresa los cuestionarios con error al encuestador para que los corrija directamente en los hogares.
- d. El supervisor de grupo entrega los cuestionarios al Digitador para que este los capte en la Notebook proporcionada para el efecto.
- e. El Digitador ejecuta el procedimiento de Consistencia de Datos en la opción de menú que corresponda en el sistema de procesamiento de datos.
- f. Si el sistema emite el listado de errores correspondientes, el Digitador verificará si hay errores de “Digitación”. Si hay errores de Digitación, el digitador grabará en la opción de menú correspondiente, los errores detectados.
- g. El supervisor recibe del digitador el listado de errores de inconsistencia y los respectivos formularios; analiza el listado y si el formulario fue procesado sin error va a paso No.12, si no, marca con una “X” de color verde, los errores a corregir.
- h. El Encuestador recibe los cuestionarios y el listado de errores para visitar de nuevo a los hogares y corregirlos. Si la corrección es un cambio en un valor, el mismo deberá hacerse a la par (en el cuestionario y el listado) con color azul, si no hay ningún cambio, es decir permanece el mismo valor, el encuestador deberá hacer un cheque a la par del dato (en el cuestionario y el listado) correspondiente con color azul.
- i. El supervisor recibe de nuevo el listado de error y cuestionario. Revisa que todos los errores hayan sido corregidos y que la corrección se haya anotado tanto en el cuestionario como en el listado.
- j. El supervisor entrega al digitador el listado de errores corregidos y los cuestionarios que corresponden.
- k. El digitador captura las correcciones señaladas, las aplica a los archivos correspondientes y realiza de nuevo el procedimiento a partir del paso numero 5.
- l. Si el formulario fue procesado completamente, el supervisor deberá notificar verbalmente de esta circunstancia al digitador y al encuestador correspondiente y almacenar el cuestionario en el lugar

que corresponda; Si el formulario no está procesado completamente, deberá regresarlo al encuestador para que se repita este procedimiento a partir del paso No. 1 y completar la información pendiente.

d. Revisando y corrigiendo las inconsistencias.

Al recibir de su supervisor de campo, los listados de inconsistencias de Rangos de Variables (CONS01R) y/o de Pautas de Consistencia (CONS02R), un ejemplo de los mismos se anexa a este documento y serán ampliamente explicados durante la capacitación. Proceda de la siguiente forma:

- Revise los listados, y establezca un plan de acción para visitar los hogares y verificar los datos que fueron señalados como error.
- Visite los hogares, y realice las preguntas que correspondan, teniendo presente las recomendaciones sobre informantes directos.
- Corrija el cuestionario, anotando a la par del dato original, el nuevo dato en color azul; si el dato original no sufrió cambios, únicamente debe chequearlo con color azul.
- Paralelamente a la corrección del cuestionario, debe hacer las anotaciones de corrección en el listado correspondiente; para el efecto en ambos listados, se dejó espacio para la anotación de la corrección. Efectúe las anotaciones de la forma siguiente:
 - Si la inconsistencia fue aceptada, en ambos casos escriba la palabra “Aceptado” en el espacio correspondiente.
 - Si hay corrección, en el listado de errores de rango, anote el nuevo valor que corresponde a la variable; en el listado de errores de pauta anote el nombre de la variable y su nuevo valor.
- Al terminar de efectuar todas las correcciones del listado, revíselo y entréguelo a su supervisor, con los formularios correspondientes.

e. Reporte de problemas y situaciones especiales.

Si al efectuar el proceso de consistencia, detecta problemas o situaciones especiales, que afectan su trabajo y/o la calidad y oportunidad de los resultados, comuníquelos utilizando el formulario (ECV-F08).

Un ejemplo de estos problemas es el apareamiento sistemático de errores que siempre son aceptados.

PROCESOS DE ENTREGA Y RECEPCIÓN DEL SUPERVISOR

Procedimiento de entrega del supervisor de campo

Considerando la relevancia que la operación de campo tiene dentro del proyecto ENCOVI, y con el propósito de establecer con claridad los resultados alcanzados por cada equipo de trabajo durante una comisión de campo, se establece el presente procedimiento de entrega del trabajo efectuado.

1. **Ordenamiento de boletas, formularios de control y material cartográfico.** Antes de proceder a la entrega de los resultados del trabajo de campo el supervisor debe ordenar los resultados del trabajo, separando los distintos instrumentos utilizados, de manera que la entrega pueda realizarse con facilidad; tome en cuenta para ello las recomendaciones siguientes:
 - En la caja del sector solo deben estar, las boletas diligenciadas (hogares, comunidades, precios y equivalencias) completas e incompletas, con sus correspondientes listados de error y corrección, producidos durante la etapa de consistencia.
 - El material cartográfico, con los listados del segmento deben estar en una bolsa de papel manila identificada con el código del sector correspondiente y el título "Material cartográfico".
 - Los formularios de control (EXCEPTO LOS DE CARÁCTER FINANCIERO), deben estar en una bolsa de papel manila identificada con el título "Formularios de Control", el número de la comisión, el código y nombre del supervisor y los códigos de los sectores trabajados, los formularios deben agruparse y engraparse.
 - El material sobrante, debe ser colocado en una caja y/o bolsa de papel manila debidamente agrupado.
2. **Informe general del trabajo de campo.** Con el propósito de tener una visión más completa de los resultados alcanzados y la problemática enfrentada, el supervisor deberá entregar por escrito un informe resumido (no mayor de dos hojas), que complementa el contenido de los formularios de control y contribuya con sus propuestas y observaciones a mejorar los procedimientos técnicos y administrativos de apoyo al trabajo de campo.
3. **Mecánica de entrega:** La entrega del trabajo efectuado, entendida como un proceso, consta de los pasos que se detallan a continuación.
 - Presentarse con el coordinador de campo para recibir instrucciones específicas y recoger su turno de entrega.

- Entregar al encargado de archivo el material sobrante y el equipo de antropometría (si lo traen).
- Pasar con el receptor asignado y entregarle, conforme a su requerimiento, el informe escrito del trabajo efectuado, el control de cobertura, los listados del segmento actualizados, las boletas diligenciadas, los controles de digitación, el listado de registros por sector y demás formularios que se le soliciten.
- Solicitar al digitador que prepare su equipo y realice las actividades siguientes: preparar archivos de todos los sectores, emitir listado de registros por sector, producir backup del digitador y del supervisor.
- Entregar al receptor asignado los backup obtenidos.
- Responder al receptor asignado las dudas y solicitudes de aclaración, para establecer el estado de situación del trabajo de campo efectuado, en términos de recolección, digitación y consistencia.
- Solicitar al digitador que realice los procesos de verificación de rangos y consistencia básica (como mínimo), de cada uno de los sectores procesados y que imprima los correspondientes listados.
- Revisar, conjuntamente con el digitador, los listados de error obtenidos y proceder a su corrección en el listado, consultado las boletas y archivos magnéticos correspondientes. (para resolver las dudas y problemas que se le presenten, acuda con el receptor asignado, el coordinador de campo y/o el coordinador de procesamiento)
- Solicitar al digitador, si fuera necesario, que complete la digitación pendiente.
- Entregar al receptor asignado los listados corregidos para su revisión y aprobación.
- Solicitar al digitador que efectúe la captura de las correcciones, las aplique y realice nuevamente los procesos de verificación y emisión de listados.
- Al terminar de efectuar los procesos de digitación y consistencia, debe realizar nuevos backup del supervisor y el digitador y entregarlos al receptor asignado.
- Finalmente con la anuencia del receptor asignado, debe entregar al encargado de archivo, las cajas de los sectores, las bolsas del material cartográfico y la bolsa de formularios de control.

Procedimiento de recepción al supervisor de campo

Considerando la relevancia que la operación de campo tiene dentro del proyecto ENCOVI, y con el propósito de establecer con claridad los resultados alcanzados por cada equipo de trabajo durante una comisión de campo, se establece el presente procedimiento de recepción del trabajo efectuado.

4. **Control de cobertura de recolección.** Para establecer la cobertura alcanzada en cada sector y dentro de él, en cada encuesta realizada, debe requerir del supervisor la forma ECV-F15, y transcribirla al nuevo formato de la misma, completandolo con las observaciones necesarias para precisar el estado de situación de cada encuesta efectuada; para ello apóyese en el listado del segmento, el control de digitación, y el listado de registros por sector, procediendo de la forma siguiente.

- Indique al supervisor que prepare el equipo de computo, y proceda a preparar archivos y emitir el listado de registros por sector; solicite además que se hagan los backup del digitador y supervisor.
- Entregue los backup al coordinador de procesamiento y solicite que se actualice el sistema para los procesos de consistencia.
- Sector por sector revise la forma ECV-F15, y verifique inicialmente que los valores de cartografía y encuesta (columnas 3 a 14), correspondan con el listado del segmento y establezca él numero de viviendas encuestadas.
- Verifique, revisando los cuestionarios, cual es el estado de cada una de las encuestas realizadas (completa/incompleta, columnas 15, 16 y 17, sin tomar en cuenta antropometría), y anote en cada formulario (de hogares) y en la forma ECV-F15 las observaciones de la información no recolectada.
- Verifique la existencia de boletas de continuación, y que se encuentren en la carátula las anotaciones de identificación correspondientes.
- Verifique que se esta completando la forma de registro de actividades de campo en cada uno de los cuestionarios de hogares y anote las causas por las que no se hace.
- Verifique el total de personas encuestadas y completadas sin tomar en cuenta antropometría (columnas 18 y 19); solicite al supervisor que emitan el listado de personas digitadas por sector.
- Verifique el total de personas pesadas y talladas y el total de menores de 5 años pesadas y talladas (columnas 20, 21, 22 y 23).
- Verifique el total de negocios, upas, prestamos y compras al crédito (columnas 24 y 25).
- Verifique el total de encuestas de la comunidad, de precios y equivalencias que se efectuaron (columnas 26, 27 y 28).

5. **Control de cobertura de digitación.** Establecida plenamente la cobertura de recolección, proceda a verificar que toda la

información recolectada fue digitada; para ello revise el control de digitación, el listado de registros por sector y confróntelo con la información de cobertura de recolección, consultando los archivos magnéticos del sector, procediendo de la forma siguiente.

- Verifique que todas las boletas de las encuestas realizadas se encuentren anotadas en el control de digitación, y en la forma ECV-F13, visualice las bases:
 - R01 al R12, R70 y R71, para revisar la información general de los hogares digitados.
 - R13 al R26, para revisar las personas digitadas.
 - R28 al R32, para revisar los gastos del hogar.
 - R33 al R34, para revisar los ingresos distintos del trabajo.
 - R35 para revisar el equipamiento del hogar.
 - R36 al R40 para revisar los negocios del hogar.
 - R41 al R54, para revisar las upas del hogar.
 - R55 al R59, para revisar ahorros, prestamos y compras al crédito del hogar.
 - R60 para revisar antropometría.
- Verifique si las encuestas de comunidad, precios y equivalencias fueron digitadas.
- Verifique si se digitaron las categorías "otros" que aparecieron en el sector.
- Verifique si se digitaron las preguntas abiertas de la encuesta de comunidad.
- Si se detectan pendientes de digitación, indique al supervisor que se proceda a completar la digitación, por lo menos de las encuestas de hogares, las cuales deben quedar completas.

6. Control de cobertura de consistencia. Con el propósito de establecer el grado de avance alcanzado en el proceso de consistencia, y completar como mínimo los procesos de consistencia de rangos y relaciones lineales entre variables, debe realizarse una verificación del estado de situación de esta etapa en cada sector, procediendo de la siguiente forma.

- Verifique si el supervisor utilizó la forma ECV-F13, y anote las observaciones al respecto.
- Consulte el histórico de procesos, para establecer el número de veces que se efectuó cada proceso de consistencia y anote la cantidad de errores que se obtuvo la última vez que se efectuó el proceso.

- Solicite al supervisor que realice los procesos de verificación de rangos y consistencia básica y que emita los listados correspondientes.
- Revise globalmente los listados, tome nota del número de errores que salieron e indique al supervisor que los revise conjuntamente con el digitador y que anote en el listado las correcciones que correspondan; y que le entregue las mismas al terminar la revisión.
- Revise las correcciones y aceptaciones, verifique por muestra algunas y tome nota de los problemas de rangos o pautas que se detectaron; aprobado el listado, indique al supervisor que se efectúen las correcciones (conforme al procedimiento establecido), y se repitan los procesos de consistencia efectuados.
- Si el tiempo y el grado de avance del proceso lo permiten, pida al supervisor que realice los procesos de consistencia estructural y de gastos, para realizar con sus resultados una revisión similar a la de rangos y consistencia básica.
- Al completar como mínimo los procesos de verificación de rangos y consistencia básica, debe indicar al supervisor que realice un nuevo backup del digitador y supervisor.
- Extienda al supervisor la solvencia de recepción e indíquele que pase al archivo a entregar las cajas de los sectores, el material cartográfico y los formularios de control.
- Indíquele adicionalmente que instruya al digitador para que entregue el equipo de cómputo y materiales a procesamiento de datos.
- Entregue los nuevos backup al coordinador de procesamiento.
- Entregue el informe de recepción a la coordinación técnica.

Informe de Recepción

Comision: _____ fecha: _____ Receptor: _____

Supervisor: _____

Sectores recibidos: _____

1. Observaciones sobre la cobertura de recolección:

2. Observaciones sobre la cobertura de digitación:

3. 3. Observaciones sobre la cobertura de consistencia:

4. 4. Otras observaciones:

firma

Constancia de Recepción

Comision: ____ fecha: _____ Receptor: _____

Supervisor: _____

Sectores recibidos: _____

Observaciones:

firma del supervisor

firma del receptor